



ESTADO DE SERGIPE
MUNICÍPIO DE MURIBECA
PODER EXECUTIVO

CONSULTA PÚBLICA 01/2024

Formulário nº 004 /2024

OBJETO: IMPLANTAÇÃO DE ABATEDOURO FRIGORÍFICO NO POVOADO CAMARÁ, MUNICÍPIO DE MURIBECA / SERGIPE.

Nome Completo: VANUZIA DOS SANTOS

CPF: 010.874.475-26

Endereço: POVOADO CAMARÁ

Número: 172 Município de Muribeca / Sergipe.

Observações:

Conhece o Memorial descritivo do empreendimento objeto desta Consulta?

SIM

NÃO

Conhece e Concorda com as ações mitigadoras listadas no Projeto do empreendimento e sua capacidade de redução satisfatória dos impactos socioambientais do empreendimento?

SIM

NÃO

O (a) Senhor (a) é favorável ou contrário à implantação do empreendimento objeto desta consulta no Povoado Camará, Município de Muribeca / Sergipe no imóvel indicado no Anexo Único deste instrumento?

FAVORÁVEL

CONTRÁRIO

Muribeca / Sergipe.

Data: 02 / MAIO / 2024

Vanuzia dos Santos

Assinatura



ESTADO DE SERGIPE
MUNICÍPIO DE MURIBECA
PODER EXECUTIVO

CONSULTA PÚBLICA 01/2024

Formulário nº 002 /2024

OBJETO: IMPLANTAÇÃO DE ABATEDOURO FRIGORÍFICO NO POVOADO CAMARÁ, MUNICÍPIO DE MURIBECA / SERGIPE.

Nome Completo: Taciana Bezerra dos Santos

CPF: 084.379.065-20

Endereço: Povoado Camará

Número: 455 Município de Muribeca / Sergipe.

Observações:

Conhece o Memorial descritivo do empreendimento objeto desta Consulta?

SIM

NÃO

Conhece e Concorda com as ações mitigadoras listadas no Projeto do empreendimento e sua capacidade de redução satisfatória dos impactos socioambientais do empreendimento?

SIM

NÃO

O (a) Senhor (a) é favorável ou contrário à implantação do empreendimento objeto desta consulta no Povoado Camará, Município de Muribeca / Sergipe no imóvel indicado no Anexo Único deste instrumento?

FAVORÁVEL

CONTRÁRIO

Muribeca / Sergipe.

Data: 02 / 05 / 2024

Taciana Bezerra dos Santos

Assinatura



ESTADO DE SERGIPE
MUNICÍPIO DE MURIBECA
PODER EXECUTIVO

CONSULTA PÚBLICA 01/2024

Formulário nº 003 /2024

OBJETO: IMPLANTAÇÃO DE ABATEDOURO FRIGORÍFICO NO POVOADO CAMARÁ, MUNICÍPIO DE MURIBECA / SERGIPE.

Nome Completo: Tamires Thayra B. dos Santos

CPF: 076 108 615 - 37

Endereço: Povoado Camará

Número: 409 Município de Muribeca / Sergipe.

Observações:

Conhece o Memorial descritivo do empreendimento objeto desta Consulta?

SIM

NÃO

Conhece e Concorda com as ações mitigadoras listadas no Projeto do empreendimento e sua capacidade de redução satisfatória dos impactos socioambientais do empreendimento?

SIM

NÃO

O (a) Senhor (a) é favorável ou contrário à implantação do empreendimento objeto desta consulta no Povoado Camará, Município de Muribeca / Sergipe no imóvel indicado no Anexo Único deste instrumento?

FAVORÁVEL

CONTRÁRIO

Muribeca / Sergipe.

Data: 02 / 05 / 2024

Tamires Thayra B. dos Santos

Assinatura



ESTADO DE SERGIPE
MUNICÍPIO DE MURIBECA
PODER EXECUTIVO

CONSULTA PÚBLICA 01/2024

Formulário nº 004 /2024

OBJETO: IMPLANTAÇÃO DE ABATEDOURO FRIGORÍFICO NO POVOADO CAMARÁ, MUNICÍPIO DE MURIBECA / SERGIPE.

Nome Completo: Maramilde dos Santos

CPF: 011.297.285-36

Endereço: Povoado Camará

Número: 409 Município de Muribeca / Sergipe.

Observações:

Conhece o Memorial descritivo do empreendimento objeto desta Consulta?

SIM

NÃO

Conhece e Concorda com as ações mitigadoras listadas no Projeto do empreendimento e sua capacidade de redução satisfatória dos impactos socioambientais do empreendimento?

SIM

NÃO

O (a) Senhor (a) é favorável ou contrário à implantação do empreendimento objeto desta consulta no Povoado Camará, Município de Muribeca / Sergipe no imóvel indicado no Anexo Único deste instrumento?

FAVORÁVEL

CONTRÁRIO

Muribeca / Sergipe.

Data: 02 / 05 / 2024

Maramilde dos Santos

Assinatura



ESTADO DE SERGIPE
MUNICÍPIO DE MURIBECA
PODER EXECUTIVO

CONSULTA PÚBLICA 01/2024

Formulário nº 005 /2024

OBJETO: IMPLANTAÇÃO DE ABATEDOURO FRIGORÍFICO NO POVOADO CAMARÁ, MUNICÍPIO DE MURIBECA / SERGIPE.

Nome Completo: Maria Francisca dos S. Bezerra

CPF: 099.172.455-18

Endereço: Povoado Camará

Número: 409 Município de Muribeca / Sergipe.

Observações:

Conhece o Memorial descritivo do empreendimento objeto desta Consulta?

SIM NÃO

Conhece e Concorda com as ações mitigadoras listadas no Projeto do empreendimento e sua capacidade de redução satisfatória dos impactos socioambientais do empreendimento?

SIM NÃO

O (a) Senhor (a) é favorável ou contrário à implantação do empreendimento objeto desta consulta no Povoado Camará, Município de Muribeca / Sergipe no imóvel indicado no Anexo Único deste instrumento?

FAVORÁVEL CONTRÁRIO

Muribeca / Sergipe.

Data: 02 / 05 / 2024

Maria Francisca dos Santos Bezerra

Assinatura



ESTADO DE SERGIPE
MUNICÍPIO DE MURIBECA
PODER EXECUTIVO

CONSULTA PÚBLICA 01/2024

Formulário nº 006 /2024

OBJETO: IMPLANTAÇÃO DE ABATEDOURO FRIGORÍFICO NO POVOADO CAMARÁ, MUNICÍPIO DE MURIBECA / SERGIPE.

Nome Completo: ADILSON SANTOS CORREIA

CPF: 558.001.305-15

Endereço: POVOADO - CAMARÁ

Número: 172 Município de Muribeca / Sergipe.

Observações:

Conhece o Memorial descritivo do empreendimento objeto desta Consulta?

SIM

NÃO

Conhece e Concorda com as ações mitigadoras listadas no Projeto do empreendimento e sua capacidade de redução satisfatória dos impactos socioambientais do empreendimento?

SIM

NÃO

O (a) Senhor (a) é favorável ou contrário à implantação do empreendimento objeto desta consulta no Povoado Camará, Município de Muribeca / Sergipe no imóvel indicado no Anexo Único deste instrumento?

FAVORÁVEL

CONTRÁRIO

Muribeca / Sergipe.

Data: 02 / MAIO / 2024

ADILSON SANTOS CORREIA

Assinatura



ESTADO DE SERGIPE
MUNICÍPIO DE MURIBECA
PODER EXECUTIVO

CONSULTA PÚBLICA 01/2024

Formulário nº 007 /2024

OBJETO: IMPLANTAÇÃO DE ABATEDOURO FRIGORÍFICO NO POVOADO CAMARÁ, MUNICÍPIO DE MURIBECA / SERGIPE.

Nome Completo: CLAUDENILSON SANTOS CORREIA

CPF: 095.196.215-98

Endereço: Povoado Camará

Número: 172 Município de Muribeca / Sergipe.

Observações:

Conhece o Memorial descritivo do empreendimento objeto desta Consulta?

SIM

NÃO

Conhece e Concorda com as ações mitigadoras listadas no Projeto do empreendimento e sua capacidade de redução satisfatória dos impactos socioambientais do empreendimento?

SIM

NÃO

O (a) Senhor (a) é favorável ou contrário à implantação do empreendimento objeto desta consulta no Povoado Camará, Município de Muribeca / Sergipe no imóvel indicado no Anexo Único deste instrumento?

FAVORÁVEL

CONTRÁRIO

Muribeca / Sergipe.

Data: 02 / MAIO / 2024

Claudenilson Santos Correia

Assinatura



ESTADO DE SERGIPE
MUNICÍPIO DE MURIBECA
PODER EXECUTIVO

CONSULTA PÚBLICA 01/2024

Formulário nº 008 /2024

OBJETO: IMPLANTAÇÃO DE ABATEDOURO FRIGORÍFICO NO POVOADO CAMARÁ, MUNICÍPIO DE MURIBECA / SERGIPE.

Nome Completo: OSMARIA LIMA DE OLIVEIRA

CPF: 090.374.235-74

Endereço: POVOADO - CAMARÁ

Número: 122 Município de Muribeca / Sergipe.

Observações:

Conhece o Memorial descritivo do empreendimento objeto desta Consulta?

SIM NÃO

Conhece e Concorda com as ações mitigadoras listadas no Projeto do empreendimento e sua capacidade de redução satisfatória dos impactos socioambientais do empreendimento?

SIM NÃO

O (a) Senhor (a) é favorável ou contrário à implantação do empreendimento objeto desta consulta no Povoado Camará, Município de Muribeca / Sergipe no imóvel indicado no Anexo Único deste instrumento?

FAVORÁVEL CONTRÁRIO

Muribeca / Sergipe.

Data: 02 / Maio / 2024

OSMARIA LIMA DE OLIVEIRA

Assinatura



ESTADO DE SERGIPE
MUNICÍPIO DE MURIBECA
PODER EXECUTIVO

CONSULTA PÚBLICA 01/2024

Formulário nº 009 /2024

OBJETO: IMPLANTAÇÃO DE ABATEDOURO FRIGORÍFICO NO POVOADO CAMARÁ, MUNICÍPIO DE MURIBECA / SERGIPE.

Nome Completo: WANDERLEI ALVES DOS SANTOS

CPF: 046.551.315.65

Endereço: Povoado Camará

Número: 144 Município de Muribeca / Sergipe.

Observações:

Conhece o Memorial descritivo do empreendimento objeto desta Consulta?

SIM NÃO

Conhece e Concorda com as ações mitigadoras listadas no Projeto do empreendimento e sua capacidade de redução satisfatória dos impactos socioambientais do empreendimento?

SIM NÃO

O (a) Senhor (a) é favorável ou contrário à implantação do empreendimento objeto desta consulta no Povoado Camará, Município de Muribeca / Sergipe no imóvel indicado no Anexo Único deste instrumento?

FAVORÁVEL CONTRÁRIO

Muribeca / Sergipe.

Data: 02 / MAIO / 2024

Wanderlei Alves dos Santos

Assinatura



ESTADO DE SERGIPE
MUNICÍPIO DE MURIBECA
PODER EXECUTIVO

CONSULTA PÚBLICA 01/2024

Formulário nº 10 /2024

OBJETO: IMPLANTAÇÃO DE ABATEDOURO FRIGORÍFICO NO POVOADO CAMARÁ, MUNICÍPIO DE MURIBECA / SERGIPE.

Nome Completo: MARCE RODRIGUES DOS SANTOS

CPF: 047.106.865.99

Endereço: POVOADO - CAMARÁ

Número: 122 Município de Muribeca / Sergipe.

Observações:

Conhece o Memorial descritivo do empreendimento objeto desta Consulta?

SIM

NÃO

Conhece e Concorda com as ações mitigadoras listadas no Projeto do empreendimento e sua capacidade de redução satisfatória dos impactos socioambientais do empreendimento?

SIM

NÃO

O (a) Senhor (a) é favorável ou contrário à implantação do empreendimento objeto desta consulta no Povoado Camará, Município de Muribeca / Sergipe no imóvel indicado no Anexo Único deste instrumento?

FAVORÁVEL

CONTRÁRIO

Muribeca / Sergipe.

Data: 02 / MAIO / 2024

MARCE RODRIGUES DOS SANTOS

Assinatura



ESTADO DE SERGIPE
MUNICÍPIO DE MURIBECA
PODER EXECUTIVO

CONSULTA PÚBLICA 01/2024

Formulário nº 11 /2024

OBJETO: IMPLANTAÇÃO DE ABATEDOURO FRIGORÍFICO NO POVOADO CAMARÁ, MUNICÍPIO DE MURIBECA / SERGIPE.

Nome Completo: ANA CLEIDE RODRIGUES DOS SANTOS

CPF: 052.041.735-60

Endereço: POVOADO - CAMARÁ

Número: 92 Município de Muribeca / Sergipe.

Observações:

Conhece o Memorial descritivo do empreendimento objeto desta Consulta?

SIM

NÃO

Conhece e Concorda com as ações mitigadoras listadas no Projeto do empreendimento e sua capacidade de redução satisfatória dos impactos socioambientais do empreendimento?

SIM

NÃO

O (a) Senhor (a) é favorável ou contrário à implantação do empreendimento objeto desta consulta no Povoado Camará, Município de Muribeca / Sergipe no imóvel indicado no Anexo Único deste instrumento?

FAVORÁVEL

CONTRÁRIO

Muribeca / Sergipe.

Data: 02 / 11 / 2024

Ana Cleide Rodrigues dos Santos

Assinatura



ESTADO DE SERGIPE
MUNICÍPIO DE MURIBECA
PODER EXECUTIVO

CONSULTA PÚBLICA 01/2024

Formulário nº 10 /2024

OBJETO: IMPLANTAÇÃO DE ABATEDOURO FRIGORÍFICO NO POVOADO CAMARÁ, MUNICÍPIO DE MURIBECA / SERGIPE.

Nome Completo: Adriano Rodrigues dos Santos

CPF: 062.864.715-88

Endereço: Povoado - Camará

Número: 122 Município de Muribeca / Sergipe.

Observações:

Conhece o Memorial descritivo do empreendimento objeto desta Consulta?

SIM

NÃO

Conhece e Concorda com as ações mitigadoras listadas no Projeto do empreendimento e sua capacidade de redução satisfatória dos impactos socioambientais do empreendimento?

SIM

NÃO

O (a) Senhor (a) é favorável ou contrário à implantação do empreendimento objeto desta consulta no Povoado Camará, Município de Muribeca / Sergipe no imóvel indicado no Anexo Único deste instrumento?

FAVORÁVEL

CONTRÁRIO

Muribeca / Sergipe.

Data: 02 / MAIO / 2024

Adriano Rodrigues dos Santos

Assinatura



ESTADO DE SERGIPE
MUNICÍPIO DE MURIBECA
PODER EXECUTIVO

CONSULTA PÚBLICA 01/2024

Formulário nº 13 /2024

OBJETO: IMPLANTAÇÃO DE ABATEDOURO FRIGORÍFICO NO POVOADO CAMARÁ, MUNICÍPIO DE MURIBECA / SERGIPE.

Nome Completo: ANTONIA ALVES FEITOSA

CPF: 006.494.405-01

Endereço: POVOADO - CAMARÁ

Número: _____ Município de Muribeca / Sergipe.

Observações:

Conhece o Memorial descritivo do empreendimento objeto desta Consulta?

SIM NÃO

Conhece e Concorda com as ações mitigadoras listadas no Projeto do empreendimento e sua capacidade de redução satisfatória dos impactos socioambientais do empreendimento?

SIM NÃO

O (a) Senhor (a) é favorável ou contrário à implantação do empreendimento objeto desta consulta no Povoado Camará, Município de Muribeca / Sergipe no imóvel indicado no Anexo Único deste instrumento?

FAVORÁVEL CONTRÁRIO

Muribeca / Sergipe.

Data: 02 / MAIO / 2024

Antônia Alves Feitosa

Assinatura



ESTADO DE SERGIPE
MUNICÍPIO DE MURIBECA
PODER EXECUTIVO

CONSULTA PÚBLICA 01/2024

Formulário nº 14 /2024

OBJETO: IMPLANTAÇÃO DE ABATEDOURO FRIGORÍFICO NO POVOADO CAMARÁ, MUNICÍPIO DE MURIBECA / SERGIPE.

Nome Completo: WANDERLEIA FEITOSA DOS SANTOS

CPF: 053.376.415-02

Endereço: POVOADO - CAMARÁ

Número: 62 Município de Muribeca / Sergipe.

Observações:

Conhece o Memorial descritivo do empreendimento objeto desta Consulta?

SIM

NÃO

Conhece e Concorda com as ações mitigadoras listadas no Projeto do empreendimento e sua capacidade de redução satisfatória dos impactos socioambientais do empreendimento?

SIM

NÃO

O (a) Senhor (a) é favorável ou contrário à implantação do empreendimento objeto desta consulta no Povoado Camará, Município de Muribeca / Sergipe no imóvel indicado no Anexo Único deste instrumento?

FAVORÁVEL

CONTRÁRIO

Muribeca / Sergipe.

Data: 02 / MAIO / 2024

Wanderleia Feit. dos Santos

Assinatura



ESTADO DE SERGIPE
MUNICÍPIO DE MURIBECA
PODER EXECUTIVO

CONSULTA PÚBLICA 01/2024

Formulário nº 15 /2024

OBJETO: IMPLANTAÇÃO DE ABATEDOURO FRIGORÍFICO NO POVOADO CAMARÁ, MUNICÍPIO DE MURIBECA / SERGIPE.

Nome Completo: <u>FABRÍCIO DOS SANTOS SILVA</u>
CPF: <u>082.830.185-90</u>
Endereço: <u>POVOADO CAMARÁ</u>
Número: <u>92</u> Município de Muribeca / Sergipe.
Observações:

Conhece o Memorial descritivo do empreendimento objeto desta Consulta?

SIM

NÃO

Conhece e Concorda com as ações mitigadoras listadas no Projeto do empreendimento e sua capacidade de redução satisfatória dos impactos socioambientais do empreendimento?

SIM

NÃO

O (a) Senhor (a) é favorável ou contrário à implantação do empreendimento objeto desta consulta no Povoado Camará, Município de Muribeca / Sergipe no imóvel indicado no Anexo Único deste instrumento?

FAVORÁVEL

CONTRÁRIO

Muribeca / Sergipe.

Data: 02 / MAIO / 2024

Fabricio dos Santos Silva

Assinatura



ESTADO DE SERGIPE
MUNICÍPIO DE MURIBECA
PODER EXECUTIVO

CONSULTA PÚBLICA 01/2024

Formulário nº 16 /2024

OBJETO: IMPLANTAÇÃO DE ABATEDOURO FRIGORÍFICO NO POVOADO CAMARÁ, MUNICÍPIO DE MURIBECA / SERGIPE.

Nome Completo: CRISTIANE DA SILVA

CPF: 026.774.085.97

Endereço: POVOADO CAMARÁ

Número: 143 Município de Muribeca / Sergipe.

Observações:

Conhece o Memorial descritivo do empreendimento objeto desta Consulta?

SIM NÃO

Conhece e Concorda com as ações mitigadoras listadas no Projeto do empreendimento e sua capacidade de redução satisfatória dos impactos socioambientais do empreendimento?

SIM NÃO

O (a) Senhor (a) é favorável ou contrário à implantação do empreendimento objeto desta consulta no Povoado Camará, Município de Muribeca / Sergipe no imóvel indicado no Anexo Único deste instrumento?

FAVORÁVEL CONTRÁRIO

Muribeca / Sergipe.

Data: 02 / MAIO / 2024

Cristiane da Silva

Assinatura



ESTADO DE SERGIPE
MUNICÍPIO DE MURIBECA
PODER EXECUTIVO

CONSULTA PÚBLICA 01/2024

Formulário nº 17 /2024

OBJETO: IMPLANTAÇÃO DE ABATEDOURO FRIGORÍFICO NO POVOADO CAMARÁ, MUNICÍPIO DE MURIBECA / SERGIPE.

Nome Completo: Iranir dos Santos Bezerra

CPF: 092.041.975-52

Endereço: Povoado Camará

Número: 409 Município de Muribeca / Sergipe.

Observações:

Conhece o Memorial descritivo do empreendimento objeto desta Consulta?

SIM NÃO

Conhece e Concorda com as ações mitigadoras listadas no Projeto do empreendimento e sua capacidade de redução satisfatória dos impactos socioambientais do empreendimento?

SIM NÃO

O (a) Senhor (a) é favorável ou contrário à implantação do empreendimento objeto desta consulta no Povoado Camará, Município de Muribeca / Sergipe no imóvel indicado no Anexo Único deste instrumento?

FAVORÁVEL CONTRÁRIO

Muribeca / Sergipe.

Data: 02 / 05 / 2024

Iranir dos Santos Bezerra

Assinatura



ESTADO DE SERGIPE
MUNICÍPIO DE MURIBECA
PODER EXECUTIVO

CONSULTA PÚBLICA 01/2024

Formulário nº 18 /2024

OBJETO: IMPLANTAÇÃO DE ABATEDOURO FRIGORÍFICO NO POVOADO CAMARÁ, MUNICÍPIO DE MURIBECA / SERGIPE.

Nome Completo: ELIEL SANTOS CORREIA

CPF: 016.912.565-30

Endereço: POVOADO - CAMARÁ

Número: 164 Município de Muribeca / Sergipe.

Observações:

Conhece o Memorial descritivo do empreendimento objeto desta Consulta?

SIM

NÃO

Conhece e Concorda com as ações mitigadoras listadas no Projeto do empreendimento e sua capacidade de redução satisfatória dos impactos socioambientais do empreendimento?

SIM

NÃO

O (a) Senhor (a) é favorável ou contrário à implantação do empreendimento objeto desta consulta no Povoado Camará, Município de Muribeca / Sergipe no imóvel indicado no Anexo Único deste instrumento?

FAVORÁVEL

CONTRÁRIO

Muribeca / Sergipe.

Data: 02 / MAR / 2024

ElieL Santos Correia

Assinatura



ESTADO DE SERGIPE
MUNICÍPIO DE MURIBECA
PODER EXECUTIVO

CONSULTA PÚBLICA 01/2024

Formulário nº 19 /2024

OBJETO: IMPLANTAÇÃO DE ABATEDOURO FRIGORÍFICO NO POVOADO CAMARÁ, MUNICÍPIO DE MURIBECA / SERGIPE.

Nome Completo: GEONCALDO SANTOS CORREIA

CPF: 663.132.365-72

Endereço: POVOADO - CAMARÁ

Número: _____ Município de Muribeca / Sergipe.

Observações:

Conhece o Memorial descritivo do empreendimento objeto desta Consulta?

SIM

_____ NÃO

Conhece e Concorda com as ações mitigadoras listadas no Projeto do empreendimento e sua capacidade de redução satisfatória dos impactos socioambientais do empreendimento?

SIM

_____ NÃO

O (a) Senhor (a) é favorável ou contrário à implantação do empreendimento objeto desta consulta no Povoado Camará, Município de Muribeca / Sergipe no imóvel indicado no Anexo Único deste instrumento?

FAVORÁVEL

_____ CONTRÁRIO

Muribeca / Sergipe.

Data: 02 / MAIO / 2024

Donaldo Antonio Cordeiro

Assinatura



ESTADO DE SERGIPE
MUNICÍPIO DE MURIBECA
PODER EXECUTIVO

CONSULTA PÚBLICA 01/2024

Formulário nº 20 /2024

OBJETO: IMPLANTAÇÃO DE ABATEDOURO FRIGORÍFICO NO POVOADO CAMARÁ, MUNICÍPIO DE MURIBECA / SERGIPE.

Nome Completo: EDSON SANTOS CORREIA

CPF: 054.242.935-73

Endereço: Povoado Camará

Número: 188 Município de Muribeca / Sergipe.

Observações:

Conhece o Memorial descritivo do empreendimento objeto desta Consulta?

SIM NÃO

Conhece e Concorda com as ações mitigadoras listadas no Projeto do empreendimento e sua capacidade de redução satisfatória dos impactos socioambientais do empreendimento?

SIM NÃO

O (a) Senhor (a) é favorável ou contrário à implantação do empreendimento objeto desta consulta no Povoado Camará, Município de Muribeca / Sergipe no imóvel indicado no Anexo Único deste instrumento?

FAVORÁVEL CONTRÁRIO

Muribeca / Sergipe.

Data: 02 / MAIO / 2024

Edson Santos Correia

Assinatura



ESTADO DE SERGIPE
MUNICÍPIO DE MURIBECA
PODER EXECUTIVO

CONSULTA PÚBLICA 01/2024

Formulário nº 21 / 2024

OBJETO: IMPLANTAÇÃO DE ABATEDOURO FRIGORÍFICO NO POVOADO CAMARÁ, MUNICÍPIO DE MURIBECA / SERGIPE.

Nome Completo: ERICA SANTOS CORREIA

CPF: 054.243.705-86

Endereço: POVOADO - CAMARÁ

Número: 157 Município de Muribeca / Sergipe.

Observações:

Conhece o Memorial descritivo do empreendimento objeto desta Consulta?

SIM NÃO

Conhece e Concorda com as ações mitigadoras listadas no Projeto do empreendimento e sua capacidade de redução satisfatória dos impactos socioambientais do empreendimento?

SIM NÃO

O (a) Senhor (a) é favorável ou contrário à implantação do empreendimento objeto desta consulta no Povoado Camará, Município de Muribeca / Sergipe no imóvel indicado no Anexo Único deste instrumento?

FAVORÁVEL CONTRÁRIO

Muribeca / Sergipe.

Data: 02 / MAIO / 2024

Erica Santos Correia

Assinatura



ESTADO DE SERGIPE
MUNICÍPIO DE MURIBECA
PODER EXECUTIVO

CONSULTA PÚBLICA 01/2024

Formulário nº 22 /2024

OBJETO: IMPLANTAÇÃO DE ABATEDOURO FRIGORÍFICO NO POVOADO CAMARÁ, MUNICÍPIO DE MURIBECA / SERGIPE.

Nome Completo: JEVERSON OLIVEIRA DOS SANTOS

CPF: 105.470.385-00

Endereço: POVOADO - CAMARÁ

Número: 299 Município de Muribeca / Sergipe.

Observações:

Conhece o Memorial descritivo do empreendimento objeto desta Consulta?

SIM

NÃO

Conhece e Concorda com as ações mitigadoras listadas no Projeto do empreendimento e sua capacidade de redução satisfatória dos impactos socioambientais do empreendimento?

SIM

NÃO

O (a) Senhor (a) é favorável ou contrário à implantação do empreendimento objeto desta consulta no Povoado Camará, Município de Muribeca / Sergipe no imóvel indicado no Anexo Único deste instrumento?

FAVORÁVEL

CONTRÁRIO

Muribeca / Sergipe.

Data: 02 / 11 / 2024

Jeverson Oliveira dos Santos

Assinatura



ESTADO DE SERGIPE
MUNICÍPIO DE MURIBECA
PODER EXECUTIVO

CONSULTA PÚBLICA 01/2024

Formulário nº 23 /2024

OBJETO: IMPLANTAÇÃO DE ABATEDOURO FRIGORÍFICO NO POVOADO CAMARÁ, MUNICÍPIO DE MURIBECA / SERGIPE.

Nome Completo: Wilton Bezerra de Santos

CPF: 060.126.015-57

Endereço: Pov. Camará

Número: 157 Município de Muribeca / Sergipe.

Observações:

Conhece o Memorial descritivo do empreendimento objeto desta Consulta?

SIM

NÃO

Conhece e Concorda com as ações mitigadoras listadas no Projeto do empreendimento e sua capacidade de redução satisfatória dos impactos socioambientais do empreendimento?

SIM

NÃO

O (a) Senhor (a) é favorável ou contrário à implantação do empreendimento objeto desta consulta no Povoado Camará, Município de Muribeca / Sergipe no imóvel indicado no Anexo Único deste instrumento?

FAVORÁVEL

CONTRÁRIO

Muribeca / Sergipe.

Data: 02 / 05 / 2024

Assinatura



ESTADO DE SERGIPE
MUNICÍPIO DE MURIBECA
PODER EXECUTIVO

CONSULTA PÚBLICA 01/2024

Formulário nº 24 /2024

OBJETO: IMPLANTAÇÃO DE ABATEDOURO FRIGORÍFICO NO POVOADO CAMARÁ, MUNICÍPIO DE MURIBECA / SERGIPE.

Nome Completo: CRIVALDO VIEIRA DA COSTA

CPF: 256.455.525-04

Endereço: POVOADO - CAMARÁ

Número: 274 Município de Muribeca / Sergipe.

Observações:

Conhece o Memorial descritivo do empreendimento objeto desta Consulta?

SIM

NÃO

Conhece e Concorda com as ações mitigadoras listadas no Projeto do empreendimento e sua capacidade de redução satisfatória dos impactos socioambientais do empreendimento?

SIM

NÃO

O (a) Senhor (a) é favorável ou contrário à implantação do empreendimento objeto desta consulta no Povoado Camará, Município de Muribeca / Sergipe no imóvel indicado no Anexo Único deste instrumento?

FAVORÁVEL

CONTRÁRIO

Muribeca / Sergipe.

Data: 02 / MAIO / 2024

Crivaldo Vieira da Costa

Assinatura



ESTADO DE SERGIPE
MUNICÍPIO DE MURIBECA
PODER EXECUTIVO

CONSULTA PÚBLICA 01/2024

Formulário nº 25 /2024

OBJETO: IMPLANTAÇÃO DE ABATEDOURO FRIGORÍFICO NO POVOADO CAMARÁ, MUNICÍPIO DE MURIBECA / SERGIPE.

Nome Completo: MARIA ELIENE SANTOS SILVA

CPF: 025.305.605-08

Endereço: Povoado - Camará

Número: 274 Município de Muribeca / Sergipe.

Observações:

Conhece o Memorial descritivo do empreendimento objeto desta Consulta?

SIM

NÃO

Conhece e Concorda com as ações mitigadoras listadas no Projeto do empreendimento e sua capacidade de redução satisfatória dos impactos socioambientais do empreendimento?

SIM

NÃO

O (a) Senhor (a) é favorável ou contrário à implantação do empreendimento objeto desta consulta no Povoado Camará, Município de Muribeca / Sergipe no imóvel indicado no Anexo Único deste instrumento?

FAVORÁVEL

CONTRÁRIO

Muribeca / Sergipe.

Data: 02 / MAIO / 2024

Maria Eliene dos Santos Silva.

Assinatura



ESTADO DE SERGIPE
MUNICÍPIO DE MURIBECA
PODER EXECUTIVO

CONSULTA PÚBLICA 01/2024

Formulário nº 26 /2024

OBJETO: IMPLANTAÇÃO DE ABATEDOURO FRIGORÍFICO NO POVOADO CAMARÁ, MUNICÍPIO DE MURIBECA / SERGIPE.

Nome Completo: Maria Janyres Santos de Oliveira

CPF: 074.820.595-04

Endereço: Povoado Camará

Número: 510 Município de Muribeca / Sergipe.

Observações:

Conhece o Memorial descritivo do empreendimento objeto desta Consulta?

SIM

NÃO

Conhece e Concorda com as ações mitigadoras listadas no Projeto do empreendimento e sua capacidade de redução satisfatória dos impactos socioambientais do empreendimento?

SIM

NÃO

O (a) Senhor (a) é favorável ou contrário à implantação do empreendimento objeto desta consulta no Povoado Camará, Município de Muribeca / Sergipe no imóvel indicado no Anexo Único deste instrumento?

FAVORÁVEL

CONTRÁRIO

Muribeca / Sergipe.

Data: 02 / MAIO / 2024

Maria Janyres Santos de Oliveira

Assinatura



ESTADO DE SERGIPE
MUNICÍPIO DE MURIBECA
PODER EXECUTIVO

CONSULTA PÚBLICA 01/2024

Formulário nº 27 /2024

OBJETO: IMPLANTAÇÃO DE ABATEDOURO FRIGORÍFICO NO POVOADO CAMARÁ, MUNICÍPIO DE MURIBECA / SERGIPE.

Nome Completo: Bírcia Maria Oliveira Souza

CPF: 323.094.115-07

Endereço: POV. Camará

Número: 996651308 Município de Muribeca / Sergipe.

Observações:

Conhece o Memorial descritivo do empreendimento objeto desta Consulta?

SIM

NÃO

Conhece e Concorda com as ações mitigadoras listadas no Projeto do empreendimento e sua capacidade de redução satisfatória dos impactos socioambientais do empreendimento?

SIM

NÃO

O (a) Senhor (a) é favorável ou contrário à implantação do empreendimento objeto desta consulta no Povoado Camará, Município de Muribeca / Sergipe no imóvel indicado no Anexo Único deste instrumento?

FAVORÁVEL

CONTRÁRIO

Muribeca / Sergipe.

Data: 02 / MAIO / 2024

Bírcia Maria Oliveira Souza

Assinatura



ESTADO DE SERGIPE
MUNICÍPIO DE MURIBECA
PODER EXECUTIVO

CONSULTA PÚBLICA 01/2024

Formulário nº 28 /2024

OBJETO: IMPLANTAÇÃO DE ABATEDOURO FRIGORÍFICO NO POVOADO CAMARÁ, MUNICÍPIO DE MURIBECA / SERGIPE.

Nome Completo: MARIA JOSÉ SANTOS DE OLIVEIRA

CPF: 008.793.465-58

Endereço: Povoado - Camará

Número: 510 Município de Muribeca / Sergipe.

Observações:

Conhece o Memorial descritivo do empreendimento objeto desta Consulta?

SIM

NÃO

Conhece e Concorda com as ações mitigadoras listadas no Projeto do empreendimento e sua capacidade de redução satisfatória dos impactos socioambientais do empreendimento?

SIM

NÃO

O (a) Senhor (a) é favorável ou contrário à implantação do empreendimento objeto desta consulta no Povoado Camará, Município de Muribeca / Sergipe no imóvel indicado no Anexo Único deste instrumento?

FAVORÁVEL

CONTRÁRIO

Muribeca / Sergipe.

Data: 02 / MAIO / 2024

Maria José Santos de Oliveira

Assinatura



ESTADO DE SERGIPE
MUNICÍPIO DE MURIBECA
PODER EXECUTIVO

CONSULTA PÚBLICA 01/2024

Formulário nº 29 /2024

OBJETO: IMPLANTAÇÃO DE ABATEDOURO FRIGORÍFICO NO POVOADO CAMARÁ, MUNICÍPIO DE MURIBECA / SERGIPE.

Nome Completo: Laisy Landina dos Santos

CPF: 120 404 975 - 01

Endereço: Povoado - Camará

Número: 667 Município de Muribeca / Sergipe.

Observações:

Conhece o Memorial descritivo do empreendimento objeto desta Consulta?

SIM NÃO

Conhece e Concorda com as ações mitigadoras listadas no Projeto do empreendimento e sua capacidade de redução satisfatória dos impactos socioambientais do empreendimento?

SIM NÃO

O (a) Senhor (a) é favorável ou contrário à implantação do empreendimento objeto desta consulta no Povoado Camará, Município de Muribeca / Sergipe no imóvel indicado no Anexo Único deste instrumento?

FAVORÁVEL CONTRÁRIO

Muribeca / Sergipe.

Data: 02 / 1450 / 2024

Laisy Landina dos Santos

Assinatura



ESTADO DE SERGIPE
MUNICÍPIO DE MURIBECA
PODER EXECUTIVO

CONSULTA PÚBLICA 01/2024

Formulário nº 30 /2024

OBJETO: IMPLANTAÇÃO DE ABATEDOURO FRIGORÍFICO NO POVOADO CAMARÁ, MUNICÍPIO DE MURIBECA / SERGIPE.

Nome Completo: ANTONIO MINIGILDO DOS SANTOS

CPF: 155.046.625-91

Endereço: POVOADO - CAMARÁ

Número: 667 Município de Muribeca / Sergipe.

Observações:

Conhece o Memorial descritivo do empreendimento objeto desta Consulta?

SIM NÃO

Conhece e Concorda com as ações mitigadoras listadas no Projeto do empreendimento e sua capacidade de redução satisfatória dos impactos socioambientais do empreendimento?

SIM NÃO

O (a) Senhor (a) é favorável ou contrário à implantação do empreendimento objeto desta consulta no Povoado Camará, Município de Muribeca / Sergipe no imóvel indicado no Anexo Único deste instrumento?

FAVORÁVEL CONTRÁRIO

Muribeca / Sergipe.

Data: 02 / MAIO / 2024

Antonio Minigildo dos Santos

Assinatura



ESTADO DE SERGIPE
MUNICÍPIO DE MURIBECA
PODER EXECUTIVO

CONSULTA PÚBLICA 01/2024

Formulário nº 51 / 2024

OBJETO: IMPLANTAÇÃO DE ABATEDOURO FRIGORÍFICO NO POVOADO CAMARÁ, MUNICÍPIO DE MURIBECA / SERGIPE.

Nome Completo: MARIA DO CARMO DOS SANTOS

CPF: 995.403.475-72

Endereço: POVOADO - CAMARÁ

Número: 667 Município de Muribeca / Sergipe.

Observações:

Conhece o Memorial descritivo do empreendimento objeto desta Consulta?

SIM

NÃO

Conhece e Concorda com as ações mitigadoras listadas no Projeto do empreendimento e sua capacidade de redução satisfatória dos impactos socioambientais do empreendimento?

SIM

NÃO

O (a) Senhor (a) é favorável ou contrário à implantação do empreendimento objeto desta consulta no Povoado Camará, Município de Muribeca / Sergipe no imóvel indicado no Anexo Único deste instrumento?

FAVORÁVEL

CONTRÁRIO

Muribeca / Sergipe.

Data: 02 / MAIO / 2024

Maria do Carmo dos Santos

Assinatura



ESTADO DE SERGIPE
MUNICÍPIO DE MURIBECA
PODER EXECUTIVO

CONSULTA PÚBLICA 01/2024

Formulário nº 32 /2024

OBJETO: IMPLANTAÇÃO DE ABATEDOURO FRIGORÍFICO NO POVOADO CAMARÁ, MUNICÍPIO DE MURIBECA / SERGIPE.

Nome Completo: KEMILLY BEATRIZ DOS SANTOS

CPF: 120.206.025-01

Endereço: POVOADO - CAMARÁ

Número: 06 Município de Muribeca / Sergipe.

Observações:

Conhece o Memorial descritivo do empreendimento objeto desta Consulta?

SIM NÃO

Conhece e Concorda com as ações mitigadoras listadas no Projeto do empreendimento e sua capacidade de redução satisfatória dos impactos socioambientais do empreendimento?

SIM NÃO

O (a) Senhor (a) é favorável ou contrário à implantação do empreendimento objeto desta consulta no Povoado Camará, Município de Muribeca / Sergipe no imóvel indicado no Anexo Único deste instrumento?

FAVORÁVEL CONTRÁRIO

Muribeca / Sergipe.

Data: 02 / MAIO / 2024

Kemilly Beatriz dos Santos

Assinatura



ESTADO DE SERGIPE
MUNICÍPIO DE MURIBECA
PODER EXECUTIVO

CONSULTA PÚBLICA 01/2024

Formulário nº 33 /2024

OBJETO: IMPLANTAÇÃO DE ABATEDOURO FRIGORÍFICO NO POVOADO CAMARÁ, MUNICÍPIO DE MURIBECA / SERGIPE.

Nome Completo: Lenir de Souto

CPF: 054.537.965-29

Endereço: Povoado Camará

Número: 566 Município de Muribeca / Sergipe.

Observações:

Conhece o Memorial descritivo do empreendimento objeto desta Consulta?

SIM

NÃO

Conhece e Concorda com as ações mitigadoras listadas no Projeto do empreendimento e sua capacidade de redução satisfatória dos impactos socioambientais do empreendimento?

SIM

NÃO

O (a) Senhor (a) é favorável ou contrário à implantação do empreendimento objeto desta consulta no Povoado Camará, Município de Muribeca / Sergipe no imóvel indicado no Anexo Único deste instrumento?

FAVORÁVEL

CONTRÁRIO

Muribeca / Sergipe.

Data: 02 / MAIO / 2024

Lenir de Souto

Assinatura



ESTADO DE SERGIPE
MUNICÍPIO DE MURIBECA
PODER EXECUTIVO

CONSULTA PÚBLICA 01/2024

Formulário nº 34 /2024

OBJETO: IMPLANTAÇÃO DE ABATEDOURO FRIGORÍFICO NO POVOADO CAMARÁ, MUNICÍPIO DE MURIBECA / SERGIPE.

Nome Completo: Maria Deize dos Santos Carreira

CPF: 060.495.995-80

Endereço: Rev. Camara

Número: 248 Município de Muribeca / Sergipe.

Observações:

Conhece o Memorial descritivo do empreendimento objeto desta Consulta?

SIM NÃO

Conhece e Concorda com as ações mitigadoras listadas no Projeto do empreendimento e sua capacidade de redução satisfatória dos impactos socioambientais do empreendimento?

SIM NÃO

O (a) Senhor (a) é favorável ou contrário à implantação do empreendimento objeto desta consulta no Povoado Camará, Município de Muribeca / Sergipe no imóvel indicado no Anexo Único deste instrumento?

FAVORÁVEL CONTRÁRIO

Muribeca / Sergipe.

Data: 02 / MAIO / 2024

Maria Deize dos Santos Carreira

Assinatura



ESTADO DE SERGIPE
MUNICÍPIO DE MURIBECA
PODER EXECUTIVO

CONSULTA PÚBLICA 01/2024

Formulário nº 35 /2024

OBJETO: IMPLANTAÇÃO DE ABATEDOURO FRIGORÍFICO NO POVOADO CAMARÁ, MUNICÍPIO DE MURIBECA / SERGIPE.

Nome Completo: ADONIO DOS SANTOS

CPF: 060.755.815-61

Endereço: POVOADO - CAMARÁ

Número: _____ Município de Muribeca / Sergipe.

Observações:

Conhece o Memorial descritivo do empreendimento objeto desta Consulta?

SIM NÃO

Conhece e Concorda com as ações mitigadoras listadas no Projeto do empreendimento e sua capacidade de redução satisfatória dos impactos socioambientais do empreendimento?

SIM NÃO

O (a) Senhor (a) é favorável ou contrário à implantação do empreendimento objeto desta consulta no Povoado Camará, Município de Muribeca / Sergipe no imóvel indicado no Anexo Único deste instrumento?

FAVORÁVEL CONTRÁRIO

Muribeca / Sergipe.

Data: 02 / MAIO / 2024

Adonio dos Santos

Assinatura



ESTADO DE SERGIPE
MUNICÍPIO DE MURIBECA
PODER EXECUTIVO

CONSULTA PÚBLICA 01/2024

Formulário nº 36 /2024

OBJETO: IMPLANTAÇÃO DE ABATEDOURO FRIGORÍFICO NO POVOADO CAMARÁ, MUNICÍPIO DE MURIBECA / SERGIPE.

Nome Completo: MARIA ROSIMEIRE DE SOUZA

CPF: 006.634.055-13

Endereço: POVOADO CAMARÁ

Número: 106 Município de Muribeca / Sergipe.

Observações:

Conhece o Memorial descritivo do empreendimento objeto desta Consulta?

SIM NÃO

Conhece e Concorda com as ações mitigadoras listadas no Projeto do empreendimento e sua capacidade de redução satisfatória dos impactos socioambientais do empreendimento?

SIM NÃO

O (a) Senhor (a) é favorável ou contrário à implantação do empreendimento objeto desta consulta no Povoado Camará, Município de Muribeca / Sergipe no imóvel indicado no Anexo Único deste instrumento?

FAVORÁVEL CONTRÁRIO

Muribeca / Sergipe.

Data: 02 / MAIO / 2024

Maria Rosimeire de Souza

Assinatura



ESTADO DE SERGIPE
MUNICÍPIO DE MURIBECA
PODER EXECUTIVO

CONSULTA PÚBLICA 01/2024

Formulário nº 37 /2024

OBJETO: IMPLANTAÇÃO DE ABATEDOURO FRIGORÍFICO NO POVOADO CAMARÁ, MUNICÍPIO DE MURIBECA / SERGIPE.

Nome Completo: Michel Alves dos Santos Silva

CPF: 050.177.255-39

Endereço: Pov. Camará

Número: 127 Município de Muribeca / Sergipe.

Observações:

Conhece o Memorial descritivo do empreendimento objeto desta Consulta?

SIM NÃO

Conhece e Concorda com as ações mitigadoras listadas no Projeto do empreendimento e sua capacidade de redução satisfatória dos impactos socioambientais do empreendimento?

SIM NÃO

O (a) Senhor (a) é favorável ou contrário à implantação do empreendimento objeto desta consulta no Povoado Camará, Município de Muribeca / Sergipe no imóvel indicado no Anexo Único deste instrumento?

FAVORÁVEL CONTRÁRIO

Muribeca / Sergipe.

Data: 02 / 05 / 2024

Michel A. dos Santos Silva

Assinatura



ESTADO DE SERGIPE
MUNICÍPIO DE MURIBECA
PODER EXECUTIVO

CONSULTA PÚBLICA 01/2024

Formulário nº 38 /2024

OBJETO: IMPLANTAÇÃO DE ABATEDOURO FRIGORÍFICO NO POVOADO CAMARÁ, MUNICÍPIO DE MURIBECA / SERGIPE.

Nome Completo: MARIA DAS GRAÇAS OLIVEIRA DOS SANTOS

CPF: 089.933.845.33

Endereço: POVOADO - CAMARÁ

Número: 1184 Município de Muribeca / Sergipe.

Observações:

Conhece o Memorial descritivo do empreendimento objeto desta Consulta?

SIM NÃO

Conhece e Concorda com as ações mitigadoras listadas no Projeto do empreendimento e sua capacidade de redução satisfatória dos impactos socioambientais do empreendimento?

SIM NÃO

O (a) Senhor (a) é favorável ou contrário à implantação do empreendimento objeto desta consulta no Povoado Camará, Município de Muribeca / Sergipe no imóvel indicado no Anexo Único deste instrumento?

FAVORÁVEL CONTRÁRIO

Muribeca / Sergipe.

Data: 02 / MAIO / 2024

Maria das Graças Oliveira dos Santos

Assinatura



ESTADO DE SERGIPE
MUNICÍPIO DE MURIBECA
PODER EXECUTIVO

CONSULTA PÚBLICA 01/2024

Formulário nº 39 /2024

OBJETO: IMPLANTAÇÃO DE ABATEDOURO FRIGORÍFICO NO POVOADO CAMARÁ, MUNICÍPIO DE MURIBECA / SERGIPE.

Nome Completo: Bruna Correia Melo

CPF: 069.211.885-31

Endereço: Povoado Camará

Número: _____ Município de Muribeca / Sergipe.

Observações:

Conhece o Memorial descritivo do empreendimento objeto desta Consulta?

SIM NÃO

Conhece e Concorda com as ações mitigadoras listadas no Projeto do empreendimento e sua capacidade de redução satisfatória dos impactos socioambientais do empreendimento?

SIM NÃO

O (a) Senhor (a) é favorável ou contrário à implantação do empreendimento objeto desta consulta no Povoado Camará, Município de Muribeca / Sergipe no imóvel indicado no Anexo Único deste instrumento?

FAVORÁVEL CONTRÁRIO

Muribeca / Sergipe.

Data: 02 / 05 / 2024

Bruna Correia Melo

Assinatura



ESTADO DE SERGIPE
MUNICÍPIO DE MURIBECA
PODER EXECUTIVO

CONSULTA PÚBLICA 01/2024

Formulário nº 40 /2024

OBJETO: IMPLANTAÇÃO DE ABATEDOURO FRIGORÍFICO NO POVOADO CAMARÁ, MUNICÍPIO DE MURIBECA / SERGIPE.

Nome Completo: Jana Paula Bizarra Santos Reis

CPF: 038.759.285-71

Endereço: Povoado Camará

Número: 546 Município de Muribeca / Sergipe.

Observações:

Conhece o Memorial descritivo do empreendimento objeto desta Consulta?

Sim SIM _____ NÃO

Conhece e Concorda com as ações mitigadoras listadas no Projeto do empreendimento e sua capacidade de redução satisfatória dos impactos socioambientais do empreendimento?

Sim SIM _____ NÃO

O (a) Senhor (a) é favorável ou contrário à implantação do empreendimento objeto desta consulta no Povoado Camará, Município de Muribeca / Sergipe no imóvel indicado no Anexo Único deste instrumento?

Sim FAVORÁVEL _____ CONTRÁRIO

Muribeca / Sergipe.

Data: 02 / Maio / 2024

Jana Paula Bizarra dos Santos Reis

Assinatura



ESTADO DE SERGIPE
MUNICÍPIO DE MURIBECA
PODER EXECUTIVO

CONSULTA PÚBLICA 01/2024

Formulário nº 41 /2024

OBJETO: IMPLANTAÇÃO DE ABATEDOURO FRIGORÍFICO NO POVOADO CAMARÁ, MUNICÍPIO DE MURIBECA / SERGIPE.

Nome Completo: Jahis Bezerra dos Santos

CPF: 054.242.855-54

Endereço: Povoado Camará

Número: 538 Município de Muribeca / Sergipe.

Observações:

Conhece o Memorial descritivo do empreendimento objeto desta Consulta?

Sim SIM _____ NÃO

Conhece e Concorda com as ações mitigadoras listadas no Projeto do empreendimento e sua capacidade de redução satisfatória dos impactos socioambientais do empreendimento?

Sim SIM _____ NÃO

O (a) Senhor (a) é favorável ou contrário à implantação do empreendimento objeto desta consulta no Povoado Camará, Município de Muribeca / Sergipe no imóvel indicado no Anexo Único deste instrumento?

Sim FAVORÁVEL _____ CONTRÁRIO

Muribeca / Sergipe.

Data: 02 / maio / 2024

Jahis Bezerra dos Santos

Assinatura



ESTADO DE SERGIPE
MUNICÍPIO DE MURIBECA
PODER EXECUTIVO

CONSULTA PÚBLICA 01/2024

Formulário nº 42 /2024

OBJETO: IMPLANTAÇÃO DE ABATEDOURO FRIGORÍFICO NO POVOADO CAMARÁ, MUNICÍPIO DE MURIBECA / SERGIPE.

Nome Completo: Ana Lucia Bezerra dos Santos Santana

CPF: 020.628.115-35

Endereço: POVOADO - CAMARÁ

Número: 16 Município de Muribeca / Sergipe.

Observações:

Conhece o Memorial descritivo do empreendimento objeto desta Consulta?

SIM

NÃO

Conhece e Concorda com as ações mitigadoras listadas no Projeto do empreendimento e sua capacidade de redução satisfatória dos impactos socioambientais do empreendimento?

SIM

NÃO

O (a) Senhor (a) é favorável ou contrário à implantação do empreendimento objeto desta consulta no Povoado Camará, Município de Muribeca / Sergipe no imóvel indicado no Anexo Único deste instrumento?

FAVORÁVEL

CONTRÁRIO

Muribeca / Sergipe.

Data: 02 / Maio / 2024

Ana Lucia Bezerra dos Santos Santana

Assinatura



ESTADO DE SERGIPE
MUNICÍPIO DE MURIBECA
PODER EXECUTIVO

CONSULTA PÚBLICA 01/2024

Formulário nº 43 /2024

OBJETO: IMPLANTAÇÃO DE ABATEDOURO FRIGORÍFICO NO POVOADO CAMARÁ, MUNICÍPIO DE MURIBECA / SERGIPE.

Nome Completo: Magalay Barbosa dos Santos Alves

CPF: 054.242.225-52

Endereço: Povoado Camará

Número: 566 Município de Muribeca / Sergipe.

Observações:

Conhece o Memorial descritivo do empreendimento objeto desta Consulta?

SIM

NÃO

Conhece e Concorda com as ações mitigadoras listadas no Projeto do empreendimento e sua capacidade de redução satisfatória dos impactos socioambientais do empreendimento?

SIM

NÃO

O (a) Senhor (a) é favorável ou contrário à implantação do empreendimento objeto desta consulta no Povoado Camará, Município de Muribeca / Sergipe no imóvel indicado no Anexo Único deste instrumento?

FAVORÁVEL

CONTRÁRIO

Muribeca / Sergipe.

Data: 02 / 14 / 2024

Magalay B. dos Santos Alves

Assinatura



ESTADO DE SERGIPE
MUNICÍPIO DE MURIBECA
PODER EXECUTIVO

CONSULTA PÚBLICA 01/2024

Formulário nº 44 /2024

OBJETO: IMPLANTAÇÃO DE ABATEDOURO FRIGORÍFICO NO POVOADO CAMARÁ, MUNICÍPIO DE MURIBECA / SERGIPE.

Nome Completo: FABIANO DOS SANTOS SILVA

CPF: 000.536.475-80

Endereço: POVOADO - CAMARÁ

Número: 364 Município de Muribeca / Sergipe.

Observações:

Conhece o Memorial descritivo do empreendimento objeto desta Consulta?

SIM NÃO

Conhece e Concorda com as ações mitigadoras listadas no Projeto do empreendimento e sua capacidade de redução satisfatória dos impactos socioambientais do empreendimento?

SIM NÃO

O (a) Senhor (a) é favorável ou contrário à implantação do empreendimento objeto desta consulta no Povoado Camará, Município de Muribeca / Sergipe no imóvel indicado no Anexo Único deste instrumento?

FAVORÁVEL CONTRÁRIO

Muribeca / Sergipe.

Data: 02 / Maio / 2024

Fabiano dos Santos Silva

Assinatura



ESTADO DE SERGIPE
MUNICÍPIO DE MURIBECA
PODER EXECUTIVO

CONSULTA PÚBLICA 01/2024

Formulário nº 45 /2024

OBJETO: IMPLANTAÇÃO DE ABATEDOURO FRIGORÍFICO NO POVOADO CAMARÁ, MUNICÍPIO DE MURIBECA / SERGIPE.

Nome Completo: Geisiele Bezerra Silva

CPF: 132.393.165-10

Endereço: Povoado - Camará

Número: _____ Município de Muribeca / Sergipe.

Observações:

Conhece o Memorial descritivo do empreendimento objeto desta Consulta?

X SIM

_____ NÃO

Conhece e Concorda com as ações mitigadoras listadas no Projeto do empreendimento e sua capacidade de redução satisfatória dos impactos socioambientais do empreendimento?

X SIM

_____ NÃO

O (a) Senhor (a) é favorável ou contrário à implantação do empreendimento objeto desta consulta no Povoado Camará, Município de Muribeca / Sergipe no imóvel indicado no Anexo Único deste instrumento?

X FAVORÁVEL

_____ CONTRÁRIO

Muribeca / Sergipe.

Data: 02 / MAIO / 2024

Geisiele Bezerra Silva

Assinatura



ESTADO DE SERGIPE
MUNICÍPIO DE MURIBECA
PODER EXECUTIVO

CONSULTA PÚBLICA 01/2024

Formulário nº 46 /2024

OBJETO: IMPLANTAÇÃO DE ABATEDOURO FRIGORÍFICO NO POVOADO CAMARÁ, MUNICÍPIO DE MURIBECA / SERGIPE.

Nome Completo: MARIA LUDIMILLA DE ALMEIDA SANTOS

CPF: 112.665.695-02

Endereço: POVOADO - CAMARÁ

Número: 318 Município de Muribeca / Sergipe.

Observações:

Conhece o Memorial descritivo do empreendimento objeto desta Consulta?

SIM

NÃO

Conhece e Concorda com as ações mitigadoras listadas no Projeto do empreendimento e sua capacidade de redução satisfatória dos impactos socioambientais do empreendimento?

SIM

NÃO

O (a) Senhor (a) é favorável ou contrário à implantação do empreendimento objeto desta consulta no Povoado Camará, Município de Muribeca / Sergipe no imóvel indicado no Anexo Único deste instrumento?

FAVORÁVEL

CONTRÁRIO

Muribeca / Sergipe.

Data: 02 / MAIO / 2024

Maria Ludymilla de Almeida Santos

Assinatura



ESTADO DE SERGIPE
MUNICÍPIO DE MURIBECA
PODER EXECUTIVO

CONSULTA PÚBLICA 01/2024

Formulário nº 47 /2024

OBJETO: IMPLANTAÇÃO DE ABATEDOURO FRIGORÍFICO NO POVOADO CAMARÁ, MUNICÍPIO DE MURIBECA / SERGIPE.

Nome Completo: MARIA VANESSA DOS SANTOS

CPF: 113.178.385-99

Endereço: POVOADO CAMARÁ

Número: _____ Município de Muribeca / Sergipe.

Observações:

Conhece o Memorial descritivo do empreendimento objeto desta Consulta?

SIM

_____ NÃO

Conhece e Concorda com as ações mitigadoras listadas no Projeto do empreendimento e sua capacidade de redução satisfatória dos impactos socioambientais do empreendimento?

SIM

_____ NÃO

O (a) Senhor (a) é favorável ou contrário à implantação do empreendimento objeto desta consulta no Povoado Camará, Município de Muribeca / Sergipe no imóvel indicado no Anexo Único deste instrumento?

FAVORÁVEL

_____ CONTRÁRIO

Muribeca / Sergipe.

Data: 02 / MAIO / 2024

Maria Vanessa dos Santos

Assinatura



ESTADO DE SERGIPE
MUNICÍPIO DE MURIBECA
PODER EXECUTIVO

CONSULTA PÚBLICA 01/2024

Formulário nº 48 /2024

OBJETO: IMPLANTAÇÃO DE ABATEDOURO FRIGORÍFICO NO POVOADO CAMARÁ, MUNICÍPIO DE MURIBECA / SERGIPE.

Nome Completo: Angelica Oliveira dos Santos

CPF: 096-853-045-13

Endereço: Povoado - Camará

Número: 165 Município de Muribeca / Sergipe.

Observações:

Conhece o Memorial descritivo do empreendimento objeto desta Consulta?

SIM

NÃO

Conhece e Concorda com as ações mitigadoras listadas no Projeto do empreendimento e sua capacidade de redução satisfatória dos impactos socioambientais do empreendimento?

SIM

NÃO

O (a) Senhor (a) é favorável ou contrário à implantação do empreendimento objeto desta consulta no Povoado Camará, Município de Muribeca / Sergipe no imóvel indicado no Anexo Único deste instrumento?

FAVORÁVEL

CONTRÁRIO

Muribeca / Sergipe.

Data: _____ / _____ / 2024

Angelica Oliveira dos Santos

Assinatura



ESTADO DE SERGIPE
MUNICÍPIO DE MURIBECA
PODER EXECUTIVO

CONSULTA PÚBLICA 01/2024

Formulário nº 49 / 2024

OBJETO: IMPLANTAÇÃO DE ABATEDOURO FRIGORÍFICO NO POVOADO CAMARÁ, MUNICÍPIO DE MURIBECA / SERGIPE.

Nome Completo: GOIVANORA DA CONCEIÇÃO GUIMARÃES

CPF: 114.546.545-54

Endereço: Povoado Camará

Número: 202 Município de Muribeca / Sergipe.

Observações:

Conhece o Memorial descritivo do empreendimento objeto desta Consulta?

SIM

NÃO

Conhece e Concorda com as ações mitigadoras listadas no Projeto do empreendimento e sua capacidade de redução satisfatória dos impactos socioambientais do empreendimento?

SIM

NÃO

O (a) Senhor (a) é favorável ou contrário à implantação do empreendimento objeto desta consulta no Povoado Camará, Município de Muribeca / Sergipe no imóvel indicado no Anexo Único deste instrumento?

FAVORÁVEL

CONTRÁRIO

Muribeca / Sergipe.

Data: 02 / MAIO / 2024

Goivandra da Conceição Guimarães

Assinatura



ESTADO DE SERGIPE
MUNICÍPIO DE MURIBECA
PODER EXECUTIVO

CONSULTA PÚBLICA 01/2024

Formulário nº 50 /2024

OBJETO: IMPLANTAÇÃO DE ABATEDOURO FRIGORÍFICO NO POVOADO CAMARÁ, MUNICÍPIO DE MURIBECA / SERGIPE.

Nome Completo: <u>MARCELENE SANTOS DA SILVA</u>
CPF: <u>065-205-865-52</u>
Endereço: <u>POVOADO - CAMARÁ</u>
Número: <u>202</u> Município de Muribeca / Sergipe.
Observações:

Conhece o Memorial descritivo do empreendimento objeto desta Consulta?

SIM

NÃO

Conhece e Concorda com as ações mitigadoras listadas no Projeto do empreendimento e sua capacidade de redução satisfatória dos impactos socioambientais do empreendimento?

SIM

NÃO

O (a) Senhor (a) é favorável ou contrário à implantação do empreendimento objeto desta consulta no Povoado Camará, Município de Muribeca / Sergipe no imóvel indicado no Anexo Único deste instrumento?

FAVORÁVEL

CONTRÁRIO

Muribeca / Sergipe.

Data: 02 / MAIO / 2024

Marcelene Santos da Silva

Assinatura



ESTADO DE SERGIPE
MUNICÍPIO DE MURIBECA
PODER EXECUTIVO

CONSULTA PÚBLICA 01/2024

Formulário nº 51 / 2024

OBJETO: IMPLANTAÇÃO DE ABATEDOURO FRIGORÍFICO NO POVOADO CAMARÁ, MUNICÍPIO DE MURIBECA / SERGIPE.

Nome Completo: MONIELE SILVA RODRIGUES DOS STS

CPF: 130.339.845-17

Endereço: POVOADO-CAMARÁ

Número: 202 Município de Muribeca / Sergipe.

Observações:

Conhece o Memorial descritivo do empreendimento objeto desta Consulta?

SIM

NÃO

Conhece e Concorda com as ações mitigadoras listadas no Projeto do empreendimento e sua capacidade de redução satisfatória dos impactos socioambientais do empreendimento?

SIM

NÃO

O (a) Senhor (a) é favorável ou contrário à implantação do empreendimento objeto desta consulta no Povoado Camará, Município de Muribeca / Sergipe no imóvel indicado no Anexo Único deste instrumento?

FAVORÁVEL

CONTRÁRIO

Muribeca / Sergipe.

Data: 02 / MAIO / 2024

Moniele Silva Rodrigues dos Santos

Assinatura



ESTADO DE SERGIPE
MUNICÍPIO DE MURIBECA
PODER EXECUTIVO

CONSULTA PÚBLICA 01/2024

Formulário nº 52 /2024

OBJETO: IMPLANTAÇÃO DE ABATEDOURO FRIGORÍFICO NO POVOADO CAMARÁ, MUNICÍPIO DE MURIBECA / SERGIPE.

Nome Completo: ROZILMA SANTOS SILVA

CPF: 005.505.705-51

Endereço: Povoado Camará

Número: 364 Município de Muribeca / Sergipe.

Observações:

Conhece o Memorial descritivo do empreendimento objeto desta Consulta?

SIM

NÃO

Conhece e Concorda com as ações mitigadoras listadas no Projeto do empreendimento e sua capacidade de redução satisfatória dos impactos socioambientais do empreendimento?

SIM

NÃO

O (a) Senhor (a) é favorável ou contrário à implantação do empreendimento objeto desta consulta no Povoado Camará, Município de Muribeca / Sergipe no imóvel indicado no Anexo Único deste instrumento?

FAVORÁVEL

CONTRÁRIO

Muribeca / Sergipe.

Data: 02 / MAIO / 2024

Rozilma Santos Silva

Assinatura



ESTADO DE SERGIPE
MUNICÍPIO DE MURIBECA
PODER EXECUTIVO

CONSULTA PÚBLICA 01/2024

Formulário nº 53 /2024

OBJETO: IMPLANTAÇÃO DE ABATEDOURO FRIGORÍFICO NO POVOADO CAMARÁ, MUNICÍPIO DE MURIBECA / SERGIPE.

Nome Completo: Sérgio Paulo Sombra dos Santos

CPF: 007.251.565-11

Endereço: Rua: Camará

Número: 08 Município de Muribeca / Sergipe.

Observações:

Conhece o Memorial descritivo do empreendimento objeto desta Consulta?

SIM

NÃO

Conhece e Concorda com as ações mitigadoras listadas no Projeto do empreendimento e sua capacidade de redução satisfatória dos impactos socioambientais do empreendimento?

SIM

NÃO

O (a) Senhor (a) é favorável ou contrário à implantação do empreendimento objeto desta consulta no Povoado Camará, Município de Muribeca / Sergipe no imóvel indicado no Anexo Único deste instrumento?

FAVORÁVEL

CONTRÁRIO

Muribeca / Sergipe.

Data: 02 / MAIO / 2024

Assinatura



ESTADO DE SERGIPE
MUNICÍPIO DE MURIBECA
PODER EXECUTIVO

CONSULTA PÚBLICA 01/2024

Formulário nº 54 /2024

OBJETO: IMPLANTAÇÃO DE ABATEDOURO FRIGORÍFICO NO POVOADO CAMARÁ, MUNICÍPIO DE MURIBECA / SERGIPE.

Nome Completo: Carlos Cristiano de Almeida Santes

CPF: 119 665.415-94

Endereço: Povoado Camara

Número: _____ Município de Muribeca / Sergipe.

Observações:

Conhece o Memorial descritivo do empreendimento objeto desta Consulta?

SIM NÃO

Conhece e Concorda com as ações mitigadoras listadas no Projeto do empreendimento e sua capacidade de redução satisfatória dos impactos socioambientais do empreendimento?

SIM NÃO

O (a) Senhor (a) é favorável ou contrário à implantação do empreendimento objeto desta consulta no Povoado Camará, Município de Muribeca / Sergipe no imóvel indicado no Anexo Único deste instrumento?

FAVORÁVEL CONTRÁRIO

Muribeca / Sergipe.

Data: 02 / 05 / 2024

Carlos Cristiano de Almeida Santes

Assinatura



ESTADO DE SERGIPE
MUNICÍPIO DE MURIBECA
PODER EXECUTIVO

CONSULTA PÚBLICA 01/2024

Formulário nº 55/2024

OBJETO: IMPLANTAÇÃO DE ABATEDOURO FRIGORÍFICO NO POVOADO CAMARÁ, MUNICÍPIO DE MURIBECA / SERGIPE.

Nome Completo: Mirislaine Santos Correia

CPF: 05108279507

Endereço: Povoado camará

Número: 225 Município de Muribeca / Sergipe.

Observações:

Conhece o Memorial descritivo do empreendimento objeto desta Consulta?

SIM

NÃO

Conhece e Concorda com as ações mitigadoras listadas no Projeto do empreendimento e sua capacidade de redução satisfatória dos impactos socioambientais do empreendimento?

SIM

NÃO

O (a) Senhor (a) é favorável ou contrário à implantação do empreendimento objeto desta consulta no Povoado Camará, Município de Muribeca / Sergipe no imóvel indicado no Anexo Único deste instrumento?

FAVORÁVEL

CONTRÁRIO

Muribeca / Sergipe.

Data: _____/_____/2024

Mirislaine Santos Correia

Assinatura



ESTADO DE SERGIPE
MUNICÍPIO DE MURIBECA
PODER EXECUTIVO

CONSULTA PÚBLICA 01/2024

Formulário nº 56 /2024

OBJETO: IMPLANTAÇÃO DE ABATEDOURO FRIGORÍFICO NO POVOADO CAMARÁ, MUNICÍPIO DE MURIBECA / SERGIPE.

Nome Completo: José Adailton Barbosa dos Santos

CPF: 053-532-135-05

Endereço: POV Camará

Número: 225 Município de Muribeca / Sergipe.

Observações:

Conhece o Memorial descritivo do empreendimento objeto desta Consulta?

SIM

NÃO

Conhece e Concorda com as ações mitigadoras listadas no Projeto do empreendimento e sua capacidade de redução satisfatória dos impactos socioambientais do empreendimento?

SIM

NÃO

O (a) Senhor (a) é favorável ou contrário à implantação do empreendimento objeto desta consulta no Povoado Camará, Município de Muribeca / Sergipe no imóvel indicado no Anexo Único deste instrumento?

FAVORÁVEL

CONTRÁRIO

Muribeca / Sergipe.

Data: _____ / _____ / 2024

José Adailton Barbosa dos Santos

Assinatura



ESTADO DE SERGIPE
MUNICÍPIO DE MURIBECA
PODER EXECUTIVO

CONSULTA PÚBLICA 01/2024

Formulário nº 57 /2024

OBJETO: IMPLANTAÇÃO DE ABATEDOURO FRIGORÍFICO NO POVOADO CAMARÁ, MUNICÍPIO DE MURIBECA / SERGIPE.

Nome Completo: LEONARDO DOS SANTOS

CPF: 00077225597

Endereço: POVOADO - CAMARÁ

Número: 143 Município de Muribeca / Sergipe.

Observações:

Conhece o Memorial descritivo do empreendimento objeto desta Consulta?

SIM

NÃO

Conhece e Concorda com as ações mitigadoras listadas no Projeto do empreendimento e sua capacidade de redução satisfatória dos impactos socioambientais do empreendimento?

SIM

NÃO

O (a) Senhor (a) é favorável ou contrário à implantação do empreendimento objeto desta consulta no Povoado Camará, Município de Muribeca / Sergipe no imóvel indicado no Anexo Único deste instrumento?

FAVORÁVEL

CONTRÁRIO

Muribeca / Sergipe.

Data: 02 / MAIO 2024

Leonardo dos Santos

Assinatura



ESTADO DE SERGIPE
MUNICÍPIO DE MURIBECA
PODER EXECUTIVO

CONSULTA PÚBLICA 01/2024

Formulário nº 58 /2024

OBJETO: IMPLANTAÇÃO DE ABATEDOURO FRIGORÍFICO NO POVOADO CAMARÁ, MUNICÍPIO DE MURIBECA / SERGIPE.

Nome Completo: Glice Alves Bezerra

CPF: 044 725. 245-38

Endereço: Povoado Camará

Número: _____ Município de Muribeca / Sergipe.

Observações:

Conhece o Memorial descritivo do empreendimento objeto desta Consulta?

SIM

NÃO

Conhece e Concorda com as ações mitigadoras listadas no Projeto do empreendimento e sua capacidade de redução satisfatória dos impactos socioambientais do empreendimento?

SIM

NÃO

O (a) Senhor (a) é favorável ou contrário à implantação do empreendimento objeto desta consulta no Povoado Camará, Município de Muribeca / Sergipe no imóvel indicado no Anexo Único deste instrumento?

FAVORÁVEL

CONTRÁRIO

Muribeca / Sergipe.

Data: 02 / 05 / 2024

Glice Alves Bezerra do Santos
Assinatura



ESTADO DE SERGIPE
MUNICÍPIO DE MURIBECA
PODER EXECUTIVO

CONSULTA PÚBLICA 01/2024

Formulário nº 59 /2024

OBJETO: IMPLANTAÇÃO DE ABATEDOURO FRIGORÍFICO NO POVOADO CAMARÁ, MUNICÍPIO DE MURIBECA / SERGIPE.

Nome Completo: Robercia Andrade Felix de Carvalho

CPF: 034.560.315-05

Endereço: Povoado Camará

Número: 147 Município de Muribeca / Sergipe.

Observações:

Conhece o Memorial descritivo do empreendimento objeto desta Consulta?

SIM

NÃO

Conhece e Concorda com as ações mitigadoras listadas no Projeto do empreendimento e sua capacidade de redução satisfatória dos impactos socioambientais do empreendimento?

SIM

NÃO

O (a) Senhor (a) é favorável ou contrário à implantação do empreendimento objeto desta consulta no Povoado Camará, Município de Muribeca / Sergipe no imóvel indicado no Anexo Único deste instrumento?

FAVORÁVEL

CONTRÁRIO

Muribeca / Sergipe.

Data: 02 / 05 / 2024

Robercia Andrade Felix de Carvalho

Assinatura



ESTADO DE SERGIPE
MUNICÍPIO DE MURIBECA
PODER EXECUTIVO

CONSULTA PÚBLICA 01/2024

Formulário nº 60 /2024

OBJETO: IMPLANTAÇÃO DE ABATEDOURO FRIGORÍFICO NO POVOADO CAMARÁ, MUNICÍPIO DE MURIBECA / SERGIPE.

Nome Completo: Maria Cicera dos Santos

CPF: 022.180.575-30

Endereço: Povoado Camará

Número: 107 Município de Muribeca / Sergipe.

Observações:

Conhece o Memorial descritivo do empreendimento objeto desta Consulta?

SIM

NÃO

Conhece e Concorda com as ações mitigadoras listadas no Projeto do empreendimento e sua capacidade de redução satisfatória dos impactos socioambientais do empreendimento?

SIM

NÃO

O (a) Senhor (a) é favorável ou contrário à implantação do empreendimento objeto desta consulta no Povoado Camará, Município de Muribeca / Sergipe no imóvel indicado no Anexo Único deste instrumento?

FAVORÁVEL

CONTRÁRIO

Muribeca / Sergipe.

Data: 02 / 05 / 2024

Maria Cicera dos Santos

Assinatura



ESTADO DE SERGIPE
MUNICÍPIO DE MURIBECA
PODER EXECUTIVO

CONSULTA PÚBLICA 01/2024

Formulário nº 61 / 2024

OBJETO: IMPLANTAÇÃO DE ABATEDOURO FRIGORÍFICO NO POVOADO CAMARÁ, MUNICÍPIO DE MURIBECA / SERGIPE.

Nome Completo: Maria da Conceição Leão Santos

CPF: 931.035.305-87

Endereço: Povoado Camará

Número: _____ Município de Muribeca / Sergipe.

Observações:

Conhece o Memorial descritivo do empreendimento objeto desta Consulta?

SIM

NÃO

Conhece e Concorda com as ações mitigadoras listadas no Projeto do empreendimento e sua capacidade de redução satisfatória dos impactos socioambientais do empreendimento?

SIM

NÃO

O (a) Senhor (a) é favorável ou contrário à implantação do empreendimento objeto desta consulta no Povoado Camará, Município de Muribeca / Sergipe no imóvel indicado no Anexo Único deste instrumento?

FAVORÁVEL

CONTRÁRIO

Muribeca / Sergipe.

Data: 02 / 05 / 2024

Assinatura



ESTADO DE SERGIPE
MUNICÍPIO DE MURIBECA
PODER EXECUTIVO

CONSULTA PÚBLICA 01/2024

Formulário nº 62 /2024

OBJETO: IMPLANTAÇÃO DE ABATEDOURO FRIGORÍFICO NO POVOADO CAMARÁ, MUNICÍPIO DE MURIBECA / SERGIPE.

Nome Completo: Gilda Bezerra dos Santos

CPF: 061.271.015-73

Endereço: Povoado Camará

Número: 146 Município de Muribeca / Sergipe.

Observações:

Conhece o Memorial descritivo do empreendimento objeto desta Consulta?

SIM

NÃO

Conhece e Concorda com as ações mitigadoras listadas no Projeto do empreendimento e sua capacidade de redução satisfatória dos impactos socioambientais do empreendimento?

SIM

NÃO

O (a) Senhor (a) é favorável ou contrário à implantação do empreendimento objeto desta consulta no Povoado Camará, Município de Muribeca / Sergipe no imóvel indicado no Anexo Único deste instrumento?

FAVORÁVEL

CONTRÁRIO

Muribeca / Sergipe.

Data: 02 / 05 / 2024

*Gilda Bezerra dos Santos

Assinatura



ESTADO DE SERGIPE
MUNICÍPIO DE MURIBECA
PODER EXECUTIVO

CONSULTA PÚBLICA 01/2024

Formulário nº 63 /2024

OBJETO: IMPLANTAÇÃO DE ABATEDOURO FRIGORÍFICO NO POVOADO CAMARÁ, MUNICÍPIO DE MURIBECA / SERGIPE.

Nome Completo: Jorge dos Santos

CPF: 584.436.815-00

Endereço: Povoado Camará

Número: 146 Município de Muribeca / Sergipe.

Observações:

Conhece o Memorial descritivo do empreendimento objeto desta Consulta?

SIM

NÃO

Conhece e Concorda com as ações mitigadoras listadas no Projeto do empreendimento e sua capacidade de redução satisfatória dos impactos socioambientais do empreendimento?

SIM

NÃO

O (a) Senhor (a) é favorável ou contrário à implantação do empreendimento objeto desta consulta no Povoado Camará, Município de Muribeca / Sergipe no imóvel indicado no Anexo Único deste instrumento?

FAVORÁVEL

CONTRÁRIO

Muribeca / Sergipe.

Data: 02 / 05 / 2024

Jorge dos Santos

Assinatura



ESTADO DE SERGIPE
MUNICÍPIO DE MURIBECA
PODER EXECUTIVO

CONSULTA PÚBLICA 01/2024

Formulário nº 64 /2024

OBJETO: IMPLANTAÇÃO DE ABATEDOURO FRIGORÍFICO NO POVOADO CAMARÁ, MUNICÍPIO DE MURIBECA / SERGIPE.

Nome Completo: <u>Felipe Bezerra dos Santos</u>
CPF: <u>123.737.085.07</u>
Endereço: <u>Povoado Camará</u>
Número: <u>146</u> Município de Muribeca / Sergipe.
Observações:

Conhece o Memorial descritivo do empreendimento objeto desta Consulta?

SIM NÃO

Conhece e Concorda com as ações mitigadoras listadas no Projeto do empreendimento e sua capacidade de redução satisfatória dos impactos socioambientais do empreendimento?

SIM NÃO

O (a) Senhor (a) é favorável ou contrário à implantação do empreendimento objeto desta consulta no Povoado Camará, Município de Muribeca / Sergipe no imóvel indicado no Anexo Único deste instrumento?

FAVORÁVEL CONTRÁRIO

Muribeca / Sergipe.

Data: _____ / _____ / 2024

Felipe Bezerra dos Santos

Assinatura



ESTADO DE SERGIPE
MUNICÍPIO DE MURIBECA
PODER EXECUTIVO

CONSULTA PÚBLICA 01/2024

Formulário nº 65 /2024

OBJETO: IMPLANTAÇÃO DE ABATEDOURO FRIGORÍFICO NO POVOADO CAMARÁ, MUNICÍPIO DE MURIBECA / SERGIPE.

Nome Completo: Limiker Bezerra dos Santos

CPF: 133.111.865-40

Endereço: Povoado Camará

Número: 146 Município de Muribeca / Sergipe.

Observações:

Conhece o Memorial descritivo do empreendimento objeto desta Consulta?

SIM

NÃO

Conhece e Concorda com as ações mitigadoras listadas no Projeto do empreendimento e sua capacidade de redução satisfatória dos impactos socioambientais do empreendimento?

SIM

NÃO

O (a) Senhor (a) é favorável ou contrário à implantação do empreendimento objeto desta consulta no Povoado Camará, Município de Muribeca / Sergipe no imóvel indicado no Anexo Único deste instrumento?

FAVORÁVEL

CONTRÁRIO

Muribeca / Sergipe.

Data: 02 / 05 / 2024

Limiker Bezerra dos Santos

Assinatura



ESTADO DE SERGIPE
MUNICÍPIO DE MURIBECA
PODER EXECUTIVO

CONSULTA PÚBLICA 01/2024

Formulário nº 66 /2024

OBJETO: IMPLANTAÇÃO DE ABATEDOURO FRIGORÍFICO NO POVOADO CAMARÁ, MUNICÍPIO DE MURIBECA / SERGIPE.

Nome Completo: Maria Luiza Bezerra dos Santo

CPF: 978 221 835-00

Endereço: Povoado Camará

Número: 131 Município de Muribeca / Sergipe.

Observações:

Conhece o Memorial descritivo do empreendimento objeto desta Consulta?

SIM

NÃO

Conhece e Concorda com as ações mitigadoras listadas no Projeto do empreendimento e sua capacidade de redução satisfatória dos impactos socioambientais do empreendimento?

SIM

NÃO

O (a) Senhor (a) é favorável ou contrário à implantação do empreendimento objeto desta consulta no Povoado Camará, Município de Muribeca / Sergipe no imóvel indicado no Anexo Único deste instrumento?

FAVORÁVEL

CONTRÁRIO

Muribeca / Sergipe.

Data: 02 / 05 / 2024

Maria Luiza Bezerra

Assinatura



ESTADO DE SERGIPE
MUNICÍPIO DE MURIBECA
PODER EXECUTIVO

CONSULTA PÚBLICA 01/2024

Formulário nº 67 /2024

OBJETO: IMPLANTAÇÃO DE ABATEDOURO FRIGORÍFICO NO POVOADO CAMARÁ, MUNICÍPIO DE MURIBECA / SERGIPE.

Nome Completo: Eva Talita Bezerra dos Santos

CPF: 111.794.105-75

Endereço: Povoado Camará

Número: 131 Município de Muribeca / Sergipe.

Observações:

Conhece o Memorial descritivo do empreendimento objeto desta Consulta?

SIM

NÃO

Conhece e Concorda com as ações mitigadoras listadas no Projeto do empreendimento e sua capacidade de redução satisfatória dos impactos socioambientais do empreendimento?

SIM

NÃO

O (a) Senhor (a) é favorável ou contrário à implantação do empreendimento objeto desta consulta no Povoado Camará, Município de Muribeca / Sergipe no imóvel indicado no Anexo Único deste instrumento?

FAVORÁVEL

CONTRÁRIO

Muribeca / Sergipe.

Data: 02 / 05 / 2024

Eva Talita Bezerra dos Santos

Assinatura



ESTADO DE SERGIPE
MUNICÍPIO DE MURIBECA
PODER EXECUTIVO

CONSULTA PÚBLICA 01/2024

Formulário nº 68 /2024

OBJETO: IMPLANTAÇÃO DE ABATEDOURO FRIGORÍFICO NO POVOADO CAMARÁ, MUNICÍPIO DE MURIBECA / SERGIPE.

Nome Completo: Gabriela Bezerra dos Santos

CPF: 074-423-055-12

Endereço: Povoado Camará

Número: 131 Município de Muribeca / Sergipe.

Observações:

Conhece o Memorial descritivo do empreendimento objeto desta Consulta?

SIM

NÃO

Conhece e Concorda com as ações mitigadoras listadas no Projeto do empreendimento e sua capacidade de redução satisfatória dos impactos socioambientais do empreendimento?

SIM

NÃO

O (a) Senhor (a) é favorável ou contrário à implantação do empreendimento objeto desta consulta no Povoado Camará, Município de Muribeca / Sergipe no imóvel indicado no Anexo Único deste instrumento?

FAVORÁVEL

CONTRÁRIO

Muribeca / Sergipe.

Data: 02 / 05 / 2024

Gabriela Bezerra dos Santos

Assinatura



ESTADO DE SERGIPE
MUNICÍPIO DE MURIBECA
PODER EXECUTIVO

CONSULTA PÚBLICA 01/2024

Formulário nº 69 /2024

OBJETO: IMPLANTAÇÃO DE ABATEDOURO FRIGORÍFICO NO POVOADO CAMARÁ, MUNICÍPIO DE MURIBECA / SERGIPE.

Nome Completo: Jessica Bezerra dos Santos

CPF: 072.075.275-27

Endereço: Povoado Camará

Número: 2816 Município de Muribeca / Sergipe.

Observações:

Conhece o Memorial descritivo do empreendimento objeto desta Consulta?

SIM

NÃO

Conhece e Concorda com as ações mitigadoras listadas no Projeto do empreendimento e sua capacidade de redução satisfatória dos impactos socioambientais do empreendimento?

SIM

NÃO

O (a) Senhor (a) é favorável ou contrário à implantação do empreendimento objeto desta consulta no Povoado Camará, Município de Muribeca / Sergipe no imóvel indicado no Anexo Único deste instrumento?

FAVORÁVEL

CONTRÁRIO

Muribeca / Sergipe.

Data: 02 / 05 / 2024

Jessica Bezerra dos Santos

Assinatura



ESTADO DE SERGIPE
MUNICÍPIO DE MURIBECA
PODER EXECUTIVO

CONSULTA PÚBLICA 01/2024

Formulário nº 70 /2024

OBJETO: IMPLANTAÇÃO DE ABATEDOURO FRIGORÍFICO NO POVOADO CAMARÁ, MUNICÍPIO DE MURIBECA / SERGIPE.

Nome Completo: Clésia Maria Pontes da Silva

CPF: 038.634.285-79

Endereço: Povoado Camará

Número: 116 Município de Muribeca / Sergipe.

Observações:

Conhece o Memorial descritivo do empreendimento objeto desta Consulta?

SIM

NÃO

Conhece e Concorda com as ações mitigadoras listadas no Projeto do empreendimento e sua capacidade de redução satisfatória dos impactos socioambientais do empreendimento?

SIM

NÃO

O (a) Senhor (a) é favorável ou contrário à implantação do empreendimento objeto desta consulta no Povoado Camará, Município de Muribeca / Sergipe no imóvel indicado no Anexo Único deste instrumento?

FAVORÁVEL

CONTRÁRIO

Muribeca / Sergipe.

Data: 02 / 05 / 2024

Clésia Maria Pontes da Silva
Assinatura



ESTADO DE SERGIPE
MUNICÍPIO DE MURIBECA
PODER EXECUTIVO

CONSULTA PÚBLICA 01/2024

Formulário nº 71 /2024

OBJETO: IMPLANTAÇÃO DE ABATEDOURO FRIGORÍFICO NO POVOADO CAMARÁ, MUNICÍPIO DE MURIBECA / SERGIPE.

Nome Completo: Kitellen Santos de Jesus

CPF: 091 491 775-75

Endereço: Povoado Camará

Número: _____ Município de Muribeca / Sergipe.

Observações:

Conhece o Memorial descritivo do empreendimento objeto desta Consulta?

SIM NÃO

Conhece e Concorda com as ações mitigadoras listadas no Projeto do empreendimento e sua capacidade de redução satisfatória dos impactos socioambientais do empreendimento?

SIM NÃO

O (a) Senhor (a) é favorável ou contrário à implantação do empreendimento objeto desta consulta no Povoado Camará, Município de Muribeca / Sergipe no imóvel indicado no Anexo Único deste instrumento?

FAVORÁVEL CONTRÁRIO

Muribeca / Sergipe.

Data: 02 / 05 / 2024

Kitellen Santos de Jesus

Assinatura



ESTADO DE SERGIPE
MUNICÍPIO DE MURIBECA
PODER EXECUTIVO

CONSULTA PÚBLICA 01/2024

Formulário nº 72 /2024

OBJETO: IMPLANTAÇÃO DE ABATEDOURO FRIGORÍFICO NO POVOADO CAMARÁ, MUNICÍPIO DE MURIBECA / SERGIPE.

Nome Completo: Maria Lúcia Gomes

CPF: 011.297.295-08

Endereço: Povoado Camará

Número: 99 Município de Muribeca / Sergipe.

Observações:

Conhece o Memorial descritivo do empreendimento objeto desta Consulta?

SIM

NÃO

Conhece e Concorda com as ações mitigadoras listadas no Projeto do empreendimento e sua capacidade de redução satisfatória dos impactos socioambientais do empreendimento?

SIM

NÃO

O (a) Senhor (a) é favorável ou contrário à implantação do empreendimento objeto desta consulta no Povoado Camará, Município de Muribeca / Sergipe no imóvel indicado no Anexo Único deste instrumento?

FAVORÁVEL

CONTRÁRIO

Muribeca / Sergipe.

Data: 02 / 05 / 2024

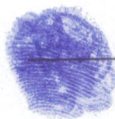

Assinatura



ESTADO DE SERGIPE
MUNICÍPIO DE MURIBECA
PODER EXECUTIVO

CONSULTA PÚBLICA 01/2024

Formulário nº 73 / 2024

OBJETO: IMPLANTAÇÃO DE ABATEDOURO FRIGORÍFICO NO POVOADO CAMARÁ, MUNICÍPIO DE MURIBECA / SERGIPE.

Nome Completo: Altilandio Dantas da Silva

CPF: 060 793 285-69

Endereço: Povoado Camará

Número: 82 Município de Muribeca / Sergipe.

Observações:

Conhece o Memorial descritivo do empreendimento objeto desta Consulta?

SIM

NÃO

Conhece e Concorda com as ações mitigadoras listadas no Projeto do empreendimento e sua capacidade de redução satisfatória dos impactos socioambientais do empreendimento?

SIM

NÃO

O (a) Senhor (a) é favorável ou contrário à implantação do empreendimento objeto desta consulta no Povoado Camará, Município de Muribeca / Sergipe no imóvel indicado no Anexo Único deste instrumento?

FAVORÁVEL

CONTRÁRIO

Muribeca / Sergipe.

Data: 02 / 05 / 2024

Altilandio Dantas da Silva

Assinatura



ESTADO DE SERGIPE
MUNICÍPIO DE MURIBECA
PODER EXECUTIVO

CONSULTA PÚBLICA 01/2024

Formulário nº 74 / 2024

OBJETO: IMPLANTAÇÃO DE ABATEDOURO FRIGORÍFICO NO POVOADO CAMARÁ, MUNICÍPIO DE MURIBECA / SERGIPE.

Nome Completo: Rikelle Nascimento da Silva

CPF: 095.716.135-25

Endereço: Povoado Camará

Número: _____ Município de Muribeca / Sergipe.

Observações:

Conhece o Memorial descritivo do empreendimento objeto desta Consulta?

SIM

_____ NÃO

Conhece e Concorda com as ações mitigadoras listadas no Projeto do empreendimento e sua capacidade de redução satisfatória dos impactos socioambientais do empreendimento?

SIM

_____ NÃO

O (a) Senhor (a) é favorável ou contrário à implantação do empreendimento objeto desta consulta no Povoado Camará, Município de Muribeca / Sergipe no imóvel indicado no Anexo Único deste instrumento?

FAVORÁVEL

_____ CONTRÁRIO

Muribeca / Sergipe.

Data: 02 / 05 / 2024

Rikelle Nascimento da Silva

Assinatura



ESTADO DE SERGIPE
MUNICÍPIO DE MURIBECA
PODER EXECUTIVO

CONSULTA PÚBLICA 01/2024

Formulário nº 75 /2024

OBJETO: IMPLANTAÇÃO DE ABATEDOURO FRIGORÍFICO NO POVOADO CAMARÁ, MUNICÍPIO DE MURIBECA / SERGIPE.

Nome Completo: Jose Frederico Domingo dos Santos

CPF: 112.690.665-44

Endereço: Povoado Camará

Número: _____ Município de Muribeca / Sergipe.

Observações:

Conhece o Memorial descritivo do empreendimento objeto desta Consulta?

SIM

_____ NÃO

Conhece e Concorda com as ações mitigadoras listadas no Projeto do empreendimento e sua capacidade de redução satisfatória dos impactos socioambientais do empreendimento?

SIM

_____ NÃO

O (a) Senhor (a) é favorável ou contrário à implantação do empreendimento objeto desta consulta no Povoado Camará, Município de Muribeca / Sergipe no imóvel indicado no Anexo Único deste instrumento?

FAVORÁVEL

_____ CONTRÁRIO

Muribeca / Sergipe.

Data: 02 / 05 / 2024

Jose Frederico Domingo dos Santos

Assinatura



ESTADO DE SERGIPE
MUNICÍPIO DE MURIBECA
PODER EXECUTIVO

CONSULTA PÚBLICA 01/2024

Formulário nº 76 /2024

OBJETO: IMPLANTAÇÃO DE ABATEDOURO FRIGORÍFICO NO POVOADO CAMARÁ, MUNICÍPIO DE MURIBECA / SERGIPE.

Nome Completo: Manoel Alves Correia

CPF: 721.762.025-20

Endereço: Povoado Camará

Número: _____ Município de Muribeca / Sergipe.

Observações:

Conhece o Memorial descritivo do empreendimento objeto desta Consulta?

SIM

_____ NÃO

Conhece e Concorda com as ações mitigadoras listadas no Projeto do empreendimento e sua capacidade de redução satisfatória dos impactos socioambientais do empreendimento?

SIM

_____ NÃO

O (a) Senhor (a) é favorável ou contrário à implantação do empreendimento objeto desta consulta no Povoado Camará, Município de Muribeca / Sergipe no imóvel indicado no Anexo Único deste instrumento?

FAVORÁVEL

_____ CONTRÁRIO

Muribeca / Sergipe.

Data: 02 / 05 / 2024

Assinatura



ESTADO DE SERGIPE
MUNICÍPIO DE MURIBECA
PODER EXECUTIVO

CONSULTA PÚBLICA 01/2024

Formulário nº 77 /2024

OBJETO: IMPLANTAÇÃO DE ABATEDOURO FRIGORÍFICO NO POVOADO CAMARÁ, MUNICÍPIO DE MURIBECA / SERGIPE.

Nome Completo: Maria de Jesus Santos Correia

CPF: 013.616.615-69

Endereço: Povoado Camará

Número: _____ Município de Muribeca / Sergipe.

Observações:

Conhece o Memorial descritivo do empreendimento objeto desta Consulta?

SIM

NÃO

Conhece e Concorda com as ações mitigadoras listadas no Projeto do empreendimento e sua capacidade de redução satisfatória dos impactos socioambientais do empreendimento?

SIM

NÃO

O (a) Senhor (a) é favorável ou contrário à implantação do empreendimento objeto desta consulta no Povoado Camará, Município de Muribeca / Sergipe no imóvel indicado no Anexo Único deste instrumento?

FAVORÁVEL

CONTRÁRIO

Muribeca / Sergipe.

Data: 02 / 05 / 2024

Assinatura



ESTADO DE SERGIPE
MUNICÍPIO DE MURIBECA
PODER EXECUTIVO

CONSULTA PÚBLICA 01/2024

Formulário nº 78 /2024

OBJETO: IMPLANTAÇÃO DE ABATEDOURO FRIGORÍFICO NO POVOADO CAMARÁ, MUNICÍPIO DE MURIBECA / SERGIPE.

Nome Completo: Luciene Santos Carneia

CPF: 041.494.515-83

Endereço: Povoado Camará

Número: 87 Município de Muribeca / Sergipe.

Observações:

Conhece o Memorial descritivo do empreendimento objeto desta Consulta?

SIM

NÃO

Conhece e Concorda com as ações mitigadoras listadas no Projeto do empreendimento e sua capacidade de redução satisfatória dos impactos socioambientais do empreendimento?

SIM

NÃO

O (a) Senhor (a) é favorável ou contrário à implantação do empreendimento objeto desta consulta no Povoado Camará, Município de Muribeca / Sergipe no imóvel indicado no Anexo Único deste instrumento?

FAVORÁVEL

CONTRÁRIO

Muribeca / Sergipe.

Data: 02 / 05 / 2024

Luciene Santos Carneia

Assinatura



ESTADO DE SERGIPE
MUNICÍPIO DE MURIBECA
PODER EXECUTIVO

CONSULTA PÚBLICA 01/2024

Formulário nº 79 /2024

OBJETO: IMPLANTAÇÃO DE ABATEDOURO FRIGORÍFICO NO POVOADO CAMARÁ, MUNICÍPIO DE MURIBECA / SERGIPE.

Nome Completo: Andrea Bizerra Santos

CPF: 020.801.615-55

Endereço: Povoado Camará

Número: 119 Município de Muribeca / Sergipe.

Observações:

Conhece o Memorial descritivo do empreendimento objeto desta Consulta?

SIM

NÃO

Conhece e Concorda com as ações mitigadoras listadas no Projeto do empreendimento e sua capacidade de redução satisfatória dos impactos socioambientais do empreendimento?

SIM

NÃO

O (a) Senhor (a) é favorável ou contrário à implantação do empreendimento objeto desta consulta no Povoado Camará, Município de Muribeca / Sergipe no imóvel indicado no Anexo Único deste instrumento?

FAVORÁVEL

CONTRÁRIO

Muribeca / Sergipe.

Data: 02 / 05 / 2024

Andrea Bizerra Santos

Assinatura



ESTADO DE SERGIPE
MUNICÍPIO DE MURIBECA
PODER EXECUTIVO

CONSULTA PÚBLICA 01/2024

Formulário nº 80 /2024

OBJETO: IMPLANTAÇÃO DE ABATEDOURO FRIGORÍFICO NO POVOADO CAMARÁ, MUNICÍPIO DE MURIBECA / SERGIPE.

Nome Completo: Sabrina Bezerra dos Santos

CPF: 113.794.315-73

Endereço: Povoado Camará

Número: 131 Município de Muribeca / Sergipe.

Observações:

Conhece o Memorial descritivo do empreendimento objeto desta Consulta?

SIM

NÃO

Conhece e Concorda com as ações mitigadoras listadas no Projeto do empreendimento e sua capacidade de redução satisfatória dos impactos socioambientais do empreendimento?

SIM

NÃO

O (a) Senhor (a) é favorável ou contrário à implantação do empreendimento objeto desta consulta no Povoado Camará, Município de Muribeca / Sergipe no imóvel indicado no Anexo Único deste instrumento?

FAVORÁVEL

CONTRÁRIO

Muribeca / Sergipe.

Data: 02 / 05 /2024

Sabrina Bezerra dos Santos

Assinatura



ESTADO DE SERGIPE
MUNICÍPIO DE MURIBECA
PODER EXECUTIVO

CONSULTA PÚBLICA 01/2024

Formulário nº 81 /2024

OBJETO: IMPLANTAÇÃO DE ABATEDOURO FRIGORÍFICO NO POVOADO CAMARÁ, MUNICÍPIO DE MURIBECA / SERGIPE.

Nome Completo: Yasmin dos Santos

CPF: 869.236.235-29

Endereço: Povoado Camará

Número: 107 Município de Muribeca / Sergipe.

Observações:

Conhece o Memorial descritivo do empreendimento objeto desta Consulta?

SIM

NÃO

Conhece e Concorda com as ações mitigadoras listadas no Projeto do empreendimento e sua capacidade de redução satisfatória dos impactos socioambientais do empreendimento?

SIM

NÃO

O (a) Senhor (a) é favorável ou contrário à implantação do empreendimento objeto desta consulta no Povoado Camará, Município de Muribeca / Sergipe no imóvel indicado no Anexo Único deste instrumento?

FAVORÁVEL

CONTRÁRIO

Muribeca / Sergipe.

Data: 02 / 05 / 2024

Yasmin dos Santos

Assinatura



ESTADO DE SERGIPE
MUNICÍPIO DE MURIBECA
PODER EXECUTIVO

CONSULTA PÚBLICA 01/2024

Formulário nº 82 /2024

OBJETO: IMPLANTAÇÃO DE ABATEDOURO FRIGORÍFICO NO POVOADO CAMARÁ, MUNICÍPIO DE MURIBECA / SERGIPE.

Nome Completo: Valmy Bizuna dos Santos

CPF: 000.549.905-48

Endereço: Povoado Camará

Número: _____ Município de Muribeca / Sergipe.

Observações:

Conhece o Memorial descritivo do empreendimento objeto desta Consulta?

SIM

NÃO

Conhece e Concorda com as ações mitigadoras listadas no Projeto do empreendimento e sua capacidade de redução satisfatória dos impactos socioambientais do empreendimento?

SIM

NÃO

O (a) Senhor (a) é favorável ou contrário à implantação do empreendimento objeto desta consulta no Povoado Camará, Município de Muribeca / Sergipe no imóvel indicado no Anexo Único deste instrumento?

FAVORÁVEL

CONTRÁRIO

Muribeca / Sergipe.

Data: 02 / 05 / 2024

Valmy Bizuna dos Santos

Assinatura



ESTADO DE SERGIPE
MUNICÍPIO DE MURIBECA
PODER EXECUTIVO

CONSULTA PÚBLICA 01/2024

Formulário nº 85 /2024

OBJETO: IMPLANTAÇÃO DE ABATEDOURO FRIGORÍFICO NO POVOADO CAMARÁ, MUNICÍPIO DE MURIBECA / SERGIPE.

Nome Completo: Taciana Santos Guimarães

CPF: 058.797.705-16

Endereço: Povoado Camará

Número: _____ Município de Muribeca / Sergipe.

Observações:

Conhece o Memorial descritivo do empreendimento objeto desta Consulta?

SIM

_____ NÃO

Conhece e Concorda com as ações mitigadoras listadas no Projeto do empreendimento e sua capacidade de redução satisfatória dos impactos socioambientais do empreendimento?

SIM

_____ NÃO

O (a) Senhor (a) é favorável ou contrário à implantação do empreendimento objeto desta consulta no Povoado Camará, Município de Muribeca / Sergipe no imóvel indicado no Anexo Único deste instrumento?

FAVORÁVEL

_____ CONTRÁRIO

Muribeca / Sergipe.

Data: 02 / 05 / 2024

Taciane Santos Guimarães

Assinatura



ESTADO DE SERGIPE
MUNICÍPIO DE MURIBECA
PODER EXECUTIVO

CONSULTA PÚBLICA 01/2024

Formulário nº 84 /2024

OBJETO: IMPLANTAÇÃO DE ABATEDOURO FRIGORÍFICO NO POVOADO CAMARÁ, MUNICÍPIO DE MURIBECA / SERGIPE.

Nome Completo: Eduarda Vitória Felix de Souza

CPF: 073.894.595-14

Endereço: Povoado Camará

Número: 147 Município de Muribeca / Sergipe.

Observações:

Conhece o Memorial descritivo do empreendimento objeto desta Consulta?

SIM

NÃO

Conhece e Concorda com as ações mitigadoras listadas no Projeto do empreendimento e sua capacidade de redução satisfatória dos impactos socioambientais do empreendimento?

SIM

NÃO

O (a) Senhor (a) é favorável ou contrário à implantação do empreendimento objeto desta consulta no Povoado Camará, Município de Muribeca / Sergipe no imóvel indicado no Anexo Único deste instrumento?

FAVORÁVEL

CONTRÁRIO

Muribeca / Sergipe.

Data: 02 / 05 / 2024

Eduarda Vitória Felix de Souza

Assinatura



ESTADO DE SERGIPE
MUNICÍPIO DE MURIBECA
PODER EXECUTIVO

CONSULTA PÚBLICA 01/2024

Formulário nº 85 /2024

OBJETO: IMPLANTAÇÃO DE ABATEDOURO FRIGORÍFICO NO POVOADO CAMARÁ, MUNICÍPIO DE MURIBECA / SERGIPE.

Nome Completo: Zailde Vieira Dantas

CPF: 017.899.855-95

Endereço: Povoado Camará

Número: 155 Município de Muribeca / Sergipe.

Observações:

Conhece o Memorial descritivo do empreendimento objeto desta Consulta?

SIM

NÃO

Conhece e Concorda com as ações mitigadoras listadas no Projeto do empreendimento e sua capacidade de redução satisfatória dos impactos socioambientais do empreendimento?

SIM

NÃO

O (a) Senhor (a) é favorável ou contrário à implantação do empreendimento objeto desta consulta no Povoado Camará, Município de Muribeca / Sergipe no imóvel indicado no Anexo Único deste instrumento?

FAVORÁVEL

CONTRÁRIO

Muribeca / Sergipe.

Data: 02 / 05 / 2024

Assinatura



ESTADO DE SERGIPE
MUNICÍPIO DE MURIBECA
PODER EXECUTIVO

CONSULTA PÚBLICA 01/2024

Formulário nº 86 /2024

OBJETO: IMPLANTAÇÃO DE ABATEDOURO FRIGORÍFICO NO POVOADO CAMARÁ, MUNICÍPIO DE MURIBECA / SERGIPE.

Nome Completo: Fernando Domingos da Silva

CPF: 264.940.945-20

Endereço: Povoado Camará

Número: 155 Município de Muribeca / Sergipe.

Observações:

Conhece o Memorial descritivo do empreendimento objeto desta Consulta?

SIM

NÃO

Conhece e Concorda com as ações mitigadoras listadas no Projeto do empreendimento e sua capacidade de redução satisfatória dos impactos socioambientais do empreendimento?

SIM

NÃO

O (a) Senhor (a) é favorável ou contrário à implantação do empreendimento objeto desta consulta no Povoado Camará, Município de Muribeca / Sergipe no imóvel indicado no Anexo Único deste instrumento?

FAVORÁVEL

CONTRÁRIO

Muribeca / Sergipe.

Data: 02 / 05 / 2024

Fernando Domingos da Silva

Assinatura



ESTADO DE SERGIPE
MUNICÍPIO DE MURIBECA
PODER EXECUTIVO

CONSULTA PÚBLICA 01/2024

Formulário nº 87 /2024

OBJETO: IMPLANTAÇÃO DE ABATEDOURO FRIGORÍFICO NO POVOADO CAMARÁ, MUNICÍPIO DE MURIBECA / SERGIPE.

Nome Completo: Gicelia dos Santos

CPF: 021.979.245-32

Endereço: Povoado Camará

Número: 173 Município de Muribeca / Sergipe.

Observações:

Conhece o Memorial descritivo do empreendimento objeto desta Consulta?

SIM

NÃO

Conhece e Concorda com as ações mitigadoras listadas no Projeto do empreendimento e sua capacidade de redução satisfatória dos impactos socioambientais do empreendimento?

SIM

NÃO

O (a) Senhor (a) é favorável ou contrário à implantação do empreendimento objeto desta consulta no Povoado Camará, Município de Muribeca / Sergipe no imóvel indicado no Anexo Único deste instrumento?

FAVORÁVEL

CONTRÁRIO

Muribeca / Sergipe.

Data: 02 / 05 / 2024

Gicelia dos Santos

Assinatura



ESTADO DE SERGIPE
MUNICÍPIO DE MURIBECA
PODER EXECUTIVO

CONSULTA PÚBLICA 01/2024

Formulário nº 88 /2024

OBJETO: IMPLANTAÇÃO DE ABATEDOURO FRIGORÍFICO NO POVOADO CAMARÁ, MUNICÍPIO DE MURIBECA / SERGIPE.

Nome Completo: <u>Celia Barbosa da Silva Mates</u>
CPF: <u>060.185.025-42</u>
Endereço: <u>Povoado Camará</u>
Número: _____ Município de Muribeca / Sergipe.
Observações:

Conhece o Memorial descritivo do empreendimento objeto desta Consulta?

SIM

NÃO

Conhece e Concorda com as ações mitigadoras listadas no Projeto do empreendimento e sua capacidade de redução satisfatória dos impactos socioambientais do empreendimento?

SIM

NÃO

O (a) Senhor (a) é favorável ou contrário à implantação do empreendimento objeto desta consulta no Povoado Camará, Município de Muribeca / Sergipe no imóvel indicado no Anexo Único deste instrumento?

FAVORÁVEL

CONTRÁRIO

Muribeca / Sergipe.

Data: 02/05 /2024

* Celia Barbosa da Silva Mates

Assinatura



ESTADO DE SERGIPE
MUNICÍPIO DE MURIBECA
PODER EXECUTIVO

CONSULTA PÚBLICA 01/2024

Formulário nº 89 /2024

OBJETO: IMPLANTAÇÃO DE ABATEDOURO FRIGORÍFICO NO POVOADO CAMARÁ, MUNICÍPIO DE MURIBECA / SERGIPE.

Nome Completo: Gilza Santos Correia

CPF: 011.296.705-11

Endereço: Povoado Camará

Número: _____ Município de Muribeca / Sergipe.

Observações:

Conhece o Memorial descritivo do empreendimento objeto desta Consulta?

SIM

_____ NÃO

Conhece e Concorda com as ações mitigadoras listadas no Projeto do empreendimento e sua capacidade de redução satisfatória dos impactos socioambientais do empreendimento?

SIM

_____ NÃO

O (a) Senhor (a) é favorável ou contrário à implantação do empreendimento objeto desta consulta no Povoado Camará, Município de Muribeca / Sergipe no imóvel indicado no Anexo Único deste instrumento?

FAVORÁVEL

_____ CONTRÁRIO

Muribeca / Sergipe.

Data: 02 / 05 / 2024



Assinatura



ESTADO DE SERGIPE
MUNICÍPIO DE MURIBECA
PODER EXECUTIVO

CONSULTA PÚBLICA 01/2024

Formulário nº 90 /2024

OBJETO: IMPLANTAÇÃO DE ABATEDOURO FRIGORÍFICO NO POVOADO CAMARÁ, MUNICÍPIO DE MURIBECA / SERGIPE.

Nome Completo: Nair Vieira Dantas

CPF: 985.099.855-53

Endereço: Povoado Camará

Número: _____ Município de Muribeca / Sergipe.

Observações:

Conhece o Memorial descritivo do empreendimento objeto desta Consulta?

SIM

NÃO

Conhece e Concorda com as ações mitigadoras listadas no Projeto do empreendimento e sua capacidade de redução satisfatória dos impactos socioambientais do empreendimento?

SIM

NÃO

O (a) Senhor (a) é favorável ou contrário à implantação do empreendimento objeto desta consulta no Povoado Camará, Município de Muribeca / Sergipe no imóvel indicado no Anexo Único deste instrumento?

FAVORÁVEL

CONTRÁRIO

Muribeca / Sergipe.

Data: 02 / 05 / 2024

Assinatura



ESTADO DE SERGIPE
MUNICÍPIO DE MURIBECA
PODER EXECUTIVO

CONSULTA PÚBLICA 01/2024

Formulário nº 91 /2024

OBJETO: IMPLANTAÇÃO DE ABATEDOURO FRIGORÍFICO NO POVOADO CAMARÁ, MUNICÍPIO DE MURIBECA / SERGIPE.

Nome Completo: Roziene Rodrigues da Silva Santos

CPF: 174.741.608-89

Endereço: Povoado Camará

Número: _____ Município de Muribeca / Sergipe.

Observações:

Conhece o Memorial descritivo do empreendimento objeto desta Consulta?

SIM

_____ NÃO

Conhece e Concorda com as ações mitigadoras listadas no Projeto do empreendimento e sua capacidade de redução satisfatória dos impactos socioambientais do empreendimento?

SIM

_____ NÃO

O (a) Senhor (a) é favorável ou contrário à implantação do empreendimento objeto desta consulta no Povoado Camará, Município de Muribeca / Sergipe no imóvel indicado no Anexo Único deste instrumento?

FAVORÁVEL

_____ CONTRÁRIO

Muribeca / Sergipe.

Data: 02 / 05 / 2024

Roziene Rodrigues da Silva Santos

Assinatura



ESTADO DE SERGIPE
MUNICÍPIO DE MURIBECA
PODER EXECUTIVO

CONSULTA PÚBLICA 01/2024

Formulário nº 92 /2024

OBJETO: IMPLANTAÇÃO DE ABATEDOURO FRIGORÍFICO NO POVOADO CAMARÁ, MUNICÍPIO DE MURIBECA / SERGIPE.

Nome Completo: Poliana Santana dos Santos

CPF: 131.353.275-40

Endereço: Povoado Camará

Número: _____ Município de Muribeca / Sergipe.

Observações:

Conhece o Memorial descritivo do empreendimento objeto desta Consulta?

SIM

NÃO

Conhece e Concorda com as ações mitigadoras listadas no Projeto do empreendimento e sua capacidade de redução satisfatória dos impactos socioambientais do empreendimento?

SIM

NÃO

O (a) Senhor (a) é favorável ou contrário à implantação do empreendimento objeto desta consulta no Povoado Camará, Município de Muribeca / Sergipe no imóvel indicado no Anexo Único deste instrumento?

FAVORÁVEL

CONTRÁRIO

Muribeca / Sergipe.

Data: 02 / 05 /2024

Poliana Santana dos Santos

Assinatura



ESTADO DE SERGIPE
MUNICÍPIO DE MURIBECA
PODER EXECUTIVO

CONSULTA PÚBLICA 01/2024

Formulário nº 93 /2024

OBJETO: IMPLANTAÇÃO DE ABATEDOURO FRIGORÍFICO NO POVOADO CAMARÁ, MUNICÍPIO DE MURIBECA / SERGIPE.

Nome Completo: Maria Sônia de Almeida Santos

CPF: 654.681.985-68

Endereço: Povoado Camará

Número: 318 Município de Muribeca / Sergipe.

Observações:

Conhece o Memorial descritivo do empreendimento objeto desta Consulta?

SIM

NÃO

Conhece e Concorda com as ações mitigadoras listadas no Projeto do empreendimento e sua capacidade de redução satisfatória dos impactos socioambientais do empreendimento?

SIM

NÃO

O (a) Senhor (a) é favorável ou contrário à implantação do empreendimento objeto desta consulta no Povoado Camará, Município de Muribeca / Sergipe no imóvel indicado no Anexo Único deste instrumento?

FAVORÁVEL

CONTRÁRIO

Muribeca / Sergipe.

Data: 02 / 05 / 2024

* Maria Sônia de Almeida Santos

Assinatura



ESTADO DE SERGIPE
MUNICÍPIO DE MURIBECA
PODER EXECUTIVO

CONSULTA PÚBLICA 01/2024

Formulário nº 94 /2024

OBJETO: IMPLANTAÇÃO DE ABATEDOURO FRIGORÍFICO NO POVOADO CAMARÁ, MUNICÍPIO DE MURIBECA / SERGIPE.

Nome Completo: Maria Rosineide Izidoro

CPF: 049.196.245-22

Endereço: Povoado Camará

Número: _____ Município de Muribeca / Sergipe.

Observações:

Conhece o Memorial descritivo do empreendimento objeto desta Consulta?

SIM

_____ NÃO

Conhece e Concorda com as ações mitigadoras listadas no Projeto do empreendimento e sua capacidade de redução satisfatória dos impactos socioambientais do empreendimento?

SIM

_____ NÃO

O (a) Senhor (a) é favorável ou contrário à implantação do empreendimento objeto desta consulta no Povoado Camará, Município de Muribeca / Sergipe no imóvel indicado no Anexo Único deste instrumento?

FAVORÁVEL

_____ CONTRÁRIO

Muribeca / Sergipe.

Data: 02 / 05 / 2024



Assinatura



ESTADO DE SERGIPE
MUNICÍPIO DE MURIBECA
PODER EXECUTIVO

CONSULTA PÚBLICA 01/2024

Formulário nº 95 / 2024

OBJETO: IMPLANTAÇÃO DE ABATEDOURO FRIGORÍFICO NO POVOADO CAMARÁ, MUNICÍPIO DE MURIBECA / SERGIPE.

Nome Completo: Guilherme Barbosa da Silva

CPF: 154.399.505-59

Endereço: Povoado Camará

Número: _____ Município de Muribeca / Sergipe.

Observações:

Conhece o Memorial descritivo do empreendimento objeto desta Consulta?

SIM

NÃO

Conhece e Concorda com as ações mitigadoras listadas no Projeto do empreendimento e sua capacidade de redução satisfatória dos impactos socioambientais do empreendimento?

SIM

NÃO

O (a) Senhor (a) é favorável ou contrário à implantação do empreendimento objeto desta consulta no Povoado Camará, Município de Muribeca / Sergipe no imóvel indicado no Anexo Único deste instrumento?

FAVORÁVEL

CONTRÁRIO

Muribeca / Sergipe.

Data: 02 / 05 / 2024

Guilherme Barbosa da Silva

Assinatura



ESTADO DE SERGIPE
MUNICÍPIO DE MURIBECA
PODER EXECUTIVO

CONSULTA PÚBLICA 01/2024

Formulário nº 96 /2024

OBJETO: IMPLANTAÇÃO DE ABATEDOURO FRIGORÍFICO NO POVOADO CAMARÁ, MUNICÍPIO DE MURIBECA / SERGIPE.

Nome Completo: Vanússia Domingos da Silva

CPF: 020.220.325-51

Endereço: Povoado Camará

Número: 224 Município de Muribeca / Sergipe.

Observações:

Conhece o Memorial descritivo do empreendimento objeto desta Consulta?

SIM

NÃO

Conhece e Concorda com as ações mitigadoras listadas no Projeto do empreendimento e sua capacidade de redução satisfatória dos impactos socioambientais do empreendimento?

SIM

NÃO

O (a) Senhor (a) é favorável ou contrário à implantação do empreendimento objeto desta consulta no Povoado Camará, Município de Muribeca / Sergipe no imóvel indicado no Anexo Único deste instrumento?

FAVORÁVEL

CONTRÁRIO

Muribeca / Sergipe.

Data: 02 / 05 / 2024

Vanússia D. Silva

Assinatura



ESTADO DE SERGIPE
MUNICÍPIO DE MURIBECA
PODER EXECUTIVO

CONSULTA PÚBLICA 01/2024

Formulário nº 97 /2024

OBJETO: IMPLANTAÇÃO DE ABATEDOURO FRIGORÍFICO NO POVOADO CAMARÁ, MUNICÍPIO DE MURIBECA / SERGIPE.

Nome Completo: Jose Micael da Silva

CPF: 107.840.275-28

Endereço: Povoado Camará

Número: 224 Município de Muribeca / Sergipe.

Observações:

Conhece o Memorial descritivo do empreendimento objeto desta Consulta?

SIM

NÃO

Conhece e Concorda com as ações mitigadoras listadas no Projeto do empreendimento e sua capacidade de redução satisfatória dos impactos socioambientais do empreendimento?

SIM

NÃO

O (a) Senhor (a) é favorável ou contrário à implantação do empreendimento objeto desta consulta no Povoado Camará, Município de Muribeca / Sergipe no imóvel indicado no Anexo Único deste instrumento?

FAVORÁVEL

CONTRÁRIO

Muribeca / Sergipe.

Data: 02 / 05 / 2024

* Jose Micael D. Silva Lima

Assinatura



ESTADO DE SERGIPE
MUNICÍPIO DE MURIBECA
PODER EXECUTIVO

CONSULTA PÚBLICA 01/2024

Formulário nº 98 /2024

OBJETO: IMPLANTAÇÃO DE ABATEDOURO FRIGORÍFICO NO POVOADO CAMARÁ, MUNICÍPIO DE MURIBECA / SERGIPE.

Nome Completo: Nilma dos Santos Correia

CPF: 054.242.395-28

Endereço: Povoado Camará

Número: _____ Município de Muribeca / Sergipe.

Observações:

Conhece o Memorial descritivo do empreendimento objeto desta Consulta?

SIM

_____ NÃO

Conhece e Concorda com as ações mitigadoras listadas no Projeto do empreendimento e sua capacidade de redução satisfatória dos impactos socioambientais do empreendimento?

SIM

_____ NÃO

O (a) Senhor (a) é favorável ou contrário à implantação do empreendimento objeto desta consulta no Povoado Camará, Município de Muribeca / Sergipe no imóvel indicado no Anexo Único deste instrumento?

FAVORÁVEL

_____ CONTRÁRIO

Muribeca / Sergipe.

Data: 02 / 05 / 2024

Assinatura



ESTADO DE SERGIPE
MUNICÍPIO DE MURIBECA
PODER EXECUTIVO

CONSULTA PÚBLICA 01/2024

Formulário nº 99 /2024

OBJETO: IMPLANTAÇÃO DE ABATEDOURO FRIGORÍFICO NO POVOADO CAMARÁ, MUNICÍPIO DE MURIBECA / SERGIPE.

Nome Completo: Rafaela Santos Santos

CPF: 056 583 095.30

Endereço: Povoado camará

Número: _____ Município de Muribeca / Sergipe.

Observações:

Conhece o Memorial descritivo do empreendimento objeto desta Consulta?

SIM

_____ NÃO

Conhece e Concorda com as ações mitigadoras listadas no Projeto do empreendimento e sua capacidade de redução satisfatória dos impactos socioambientais do empreendimento?

SIM

_____ NÃO

O (a) Senhor (a) é favorável ou contrário à implantação do empreendimento objeto desta consulta no Povoado Camará, Município de Muribeca / Sergipe no imóvel indicado no Anexo Único deste instrumento?

FAVORÁVEL

_____ CONTRÁRIO

Muribeca / Sergipe.

Data: 02/05 / 2024

Rafaela Santos Santos

Assinatura



ESTADO DE SERGIPE
MUNICÍPIO DE MURIBECA
PODER EXECUTIVO

CONSULTA PÚBLICA 01/2024

Formulário nº 100/2024

OBJETO: IMPLANTAÇÃO DE ABATEDOURO FRIGORÍFICO NO POVOADO CAMARÁ, MUNICÍPIO DE MURIBECA / SERGIPE.

Nome Completo: Maria da Conceição Santos Filha

CPF: 011.285.625-02

Endereço: Povoado Camará

Número: _____ Município de Muribeca / Sergipe.

Observações:

Conhece o Memorial descritivo do empreendimento objeto desta Consulta?

SIM

_____ NÃO

Conhece e Concorda com as ações mitigadoras listadas no Projeto do empreendimento e sua capacidade de redução satisfatória dos impactos socioambientais do empreendimento?

SIM

_____ NÃO

O (a) Senhor (a) é favorável ou contrário à implantação do empreendimento objeto desta consulta no Povoado Camará, Município de Muribeca / Sergipe no imóvel indicado no Anexo Único deste instrumento?

FAVORÁVEL

_____ CONTRÁRIO

Muribeca / Sergipe.

Data: 02 / 05 / 2024

Maria da Conceição Santos Filha

Assinatura



ESTADO DE SERGIPE
MUNICÍPIO DE MURIBECA
PODER EXECUTIVO

CONSULTA PÚBLICA 01/2024

Formulário nº 101 / 2024

OBJETO: IMPLANTAÇÃO DE ABATEDOURO FRIGORÍFICO NO POVOADO CAMARÁ, MUNICÍPIO DE MURIBECA / SERGIPE.

Nome Completo: Stéfano Bezerra Santos

CPF: 074.186.015-57

Endereço: Povoado Camará

Número: _____ Município de Muribeca / Sergipe.

Observações:

Conhece o Memorial descritivo do empreendimento objeto desta Consulta?

SIM NÃO

Conhece e Concorda com as ações mitigadoras listadas no Projeto do empreendimento e sua capacidade de redução satisfatória dos impactos socioambientais do empreendimento?

SIM NÃO

O (a) Senhor (a) é favorável ou contrário à implantação do empreendimento objeto desta consulta no Povoado Camará, Município de Muribeca / Sergipe no imóvel indicado no Anexo Único deste instrumento?

FAVORÁVEL CONTRÁRIO

Muribeca / Sergipe.

Data: 02 / 05 / 2024

Stéfano Bezerra Santos

Assinatura



ESTADO DE SERGIPE
MUNICÍPIO DE MURIBECA
PODER EXECUTIVO

CONSULTA PÚBLICA 01/2024

Formulário nº 102 /2024

OBJETO: IMPLANTAÇÃO DE ABATEDOURO FRIGORÍFICO NO POVOADO CAMARÁ, MUNICÍPIO DE MURIBECA / SERGIPE.

Nome Completo: Rai Santos da Silva

CPF: 123.224.055-77

Endereço: Povoado Camará

Número: 205 Município de Muribeca / Sergipe.

Observações:

Conhece o Memorial descritivo do empreendimento objeto desta Consulta?

SIM

NÃO

Conhece e Concorde com as ações mitigadoras listadas no Projeto do empreendimento e sua capacidade de redução satisfatória dos impactos socioambientais do empreendimento?

SIM

NÃO

O (a) Senhor (a) é favorável ou contrário à implantação do empreendimento objeto desta consulta no Povoado Camará, Município de Muribeca / Sergipe no imóvel indicado no Anexo Único deste instrumento?

FAVORÁVEL

CONTRÁRIO

Muribeca / Sergipe.

Data: 02 / 05 / 2024

* Rai Santos da Silva

Assinatura



ESTADO DE SERGIPE
MUNICÍPIO DE MURIBECA
PODER EXECUTIVO

CONSULTA PÚBLICA 01/2024

Formulário nº 103 /2024

OBJETO: IMPLANTAÇÃO DE ABATEDOURO FRIGORÍFICO NO POVOADO CAMARÁ, MUNICÍPIO DE MURIBECA / SERGIPE.

Nome Completo: Guarés da Silva

CPF: 589.319.705-44

Endereço: Povoado Camará

Número: 205 Município de Muribeca / Sergipe.

Observações:

Conhece o Memorial descritivo do empreendimento objeto desta Consulta?

SIM

NÃO

Conhece e Concorda com as ações mitigadoras listadas no Projeto do empreendimento e sua capacidade de redução satisfatória dos impactos socioambientais do empreendimento?

SIM

NÃO

O (a) Senhor (a) é favorável ou contrário à implantação do empreendimento objeto desta consulta no Povoado Camará, Município de Muribeca / Sergipe no imóvel indicado no Anexo Único deste instrumento?

FAVORÁVEL

CONTRÁRIO

Muribeca / Sergipe.

Data: 02 / 05 / 2024

Guarés da Silva
Assinatura



ESTADO DE SERGIPE
MUNICÍPIO DE MURIBECA
PODER EXECUTIVO

CONSULTA PÚBLICA 01/2024

Formulário nº 104 /2024

OBJETO: IMPLANTAÇÃO DE ABATEDOURO FRIGORÍFICO NO POVOADO CAMARÁ, MUNICÍPIO DE MURIBECA / SERGIPE.

Nome Completo: Riquely Santos da Silva

CPF: 123.224.775-83

Endereço: Povoado Camará

Número: 205 Município de Muribeca / Sergipe.

Observações:

Conhece o Memorial descritivo do empreendimento objeto desta Consulta?

SIM

NÃO

Conhece e Concorda com as ações mitigadoras listadas no Projeto do empreendimento e sua capacidade de redução satisfatória dos impactos socioambientais do empreendimento?

SIM

NÃO

O (a) Senhor (a) é favorável ou contrário à implantação do empreendimento objeto desta consulta no Povoado Camará, Município de Muribeca / Sergipe no imóvel indicado no Anexo Único deste instrumento?

FAVORÁVEL

CONTRÁRIO

Muribeca / Sergipe.

Data: 02 / 05 / 2024

Riquely Santos da Silva

Assinatura



ESTADO DE SERGIPE
MUNICÍPIO DE MURIBECA
PODER EXECUTIVO

CONSULTA PÚBLICA 01/2024

Formulário nº 105 / 2024

OBJETO: IMPLANTAÇÃO DE ABATEDOURO FRIGORÍFICO NO POVOADO CAMARÁ, MUNICÍPIO DE MURIBECA / SERGIPE.

Nome Completo: Luiz Barbosa da Silva

CPF: 155.040.515-91

Endereço: Povoado Camará

Número: _____ Município de Muribeca / Sergipe.

Observações:

Conhece o Memorial descritivo do empreendimento objeto desta Consulta?

SIM

NÃO

Conhece e Concorda com as ações mitigadoras listadas no Projeto do empreendimento e sua capacidade de redução satisfatória dos impactos socioambientais do empreendimento?

SIM

NÃO

O (a) Senhor (a) é favorável ou contrário à implantação do empreendimento objeto desta consulta no Povoado Camará, Município de Muribeca / Sergipe no imóvel indicado no Anexo Único deste instrumento?

FAVORÁVEL

CONTRÁRIO

Muribeca / Sergipe.

Data: 02 / 05 / 2024

Luiz Barbosa da Silva

Assinatura



ESTADO DE SERGIPE
MUNICÍPIO DE MURIBECA
PODER EXECUTIVO

CONSULTA PÚBLICA 01/2024

Formulário nº 106 /2024

OBJETO: IMPLANTAÇÃO DE ABATEDOURO FRIGORÍFICO NO POVOADO CAMARÁ, MUNICÍPIO DE MURIBECA / SERGIPE.

Nome Completo: Gustavo de Almeida Santos

CPF: 112.666.125-21

Endereço: Povoado Camará

Número: _____ Município de Muribeca / Sergipe.

Observações:

Conhece o Memorial descritivo do empreendimento objeto desta Consulta?

SIM

_____ NÃO

Conhece e Concorda com as ações mitigadoras listadas no Projeto do empreendimento e sua capacidade de redução satisfatória dos impactos socioambientais do empreendimento?

SIM

_____ NÃO

O (a) Senhor (a) é favorável ou contrário à implantação do empreendimento objeto desta consulta no Povoado Camará, Município de Muribeca / Sergipe no imóvel indicado no Anexo Único deste instrumento?

FAVORÁVEL

_____ CONTRÁRIO

Muribeca / Sergipe.

Data: 02 / 05 / 2024

* Gustavo de Almeida Santos

Assinatura



ESTADO DE SERGIPE
MUNICÍPIO DE MURIBECA
PODER EXECUTIVO

CONSULTA PÚBLICA 01/2024

Formulário nº 107 /2024

OBJETO: IMPLANTAÇÃO DE ABATEDOURO FRIGORÍFICO NO POVOADO CAMARÁ, MUNICÍPIO DE MURIBECA / SERGIPE.

Nome Completo: <u>Valeria Alves dos Santos</u>
CPF: _____
Endereço: <u>Povoado Camará</u>
Número: _____ Município de Muribeca / Sergipe.
Observações:

Conhece o Memorial descritivo do empreendimento objeto desta Consulta?

SIM

NÃO

Conhece e Concorda com as ações mitigadoras listadas no Projeto do empreendimento e sua capacidade de redução satisfatória dos impactos socioambientais do empreendimento?

SIM

NÃO

O (a) Senhor (a) é favorável ou contrário à implantação do empreendimento objeto desta consulta no Povoado Camará, Município de Muribeca / Sergipe no imóvel indicado no Anexo Único deste instrumento?

FAVORÁVEL

CONTRÁRIO

Muribeca / Sergipe.

Data: 02 / 05 / 2024

Valeria Alves dos Santos

Assinatura



ESTADO DE SERGIPE
MUNICÍPIO DE MURIBECA
PODER EXECUTIVO

CONSULTA PÚBLICA 01/2024

Formulário nº 108 /2024

OBJETO: IMPLANTAÇÃO DE ABATEDOURO FRIGORÍFICO NO POVOADO CAMARÁ, MUNICÍPIO DE MURIBECA / SERGIPE.

Nome Completo: Jose Adalberto B. da Sampaio

CPF: 015.193.505-03

Endereço: POVOADO CAMARÁ

Número: 151 Município de Muribeca / Sergipe.

Observações:

Conhece o Memorial descritivo do empreendimento objeto desta Consulta?

SIM

NÃO

Conhece e Concorda com as ações mitigadoras listadas no Projeto do empreendimento e sua capacidade de redução satisfatória dos impactos socioambientais do empreendimento?

SIM

NÃO

O (a) Senhor (a) é favorável ou contrário à implantação do empreendimento objeto desta consulta no Povoado Camará, Município de Muribeca / Sergipe no imóvel indicado no Anexo Único deste instrumento?

FAVORÁVEL

CONTRÁRIO

Muribeca / Sergipe.

Data: 02 / 05 / 2024

Jose Adalberto B. da Sampaio

Assinatura



ESTADO DE SERGIPE
MUNICÍPIO DE MURIBECA
PODER EXECUTIVO

CONSULTA PÚBLICA 01/2024

Formulário nº 109 /2024

OBJETO: IMPLANTAÇÃO DE ABATEDOURO FRIGORÍFICO NO POVOADO CAMARÁ, MUNICÍPIO DE MURIBECA / SERGIPE.

Nome Completo: Debora Bezerra dos Santos

CPF: 060.223.745-96

Endereço: Por: Lomox

Número: 538 Município de Muribeca / Sergipe.

Observações:

Conhece o Memorial descritivo do empreendimento objeto desta Consulta?

SIM NÃO •

Conhece e Concorda com as ações mitigadoras listadas no Projeto do empreendimento e sua capacidade de redução satisfatória dos impactos socioambientais do empreendimento?

SIM NÃO

O (a) Senhor (a) é favorável ou contrário à implantação do empreendimento objeto desta consulta no Povoado Camará, Município de Muribeca / Sergipe no imóvel indicado no Anexo Único deste instrumento?

FAVORÁVEL CONTRÁRIO

Muribeca / Sergipe.

Data: 02 / MAIO / 2024

Debora Bezerra dos Santos

Assinatura



ESTADO DE SERGIPE
MUNICÍPIO DE MURIBECA
PODER EXECUTIVO

CONSULTA PÚBLICA 01/2024

Formulário nº 110 / 2024

OBJETO: IMPLANTAÇÃO DE ABATEDOURO FRIGORÍFICO NO POVOADO CAMARÁ, MUNICÍPIO DE MURIBECA / SERGIPE.

Nome Completo: Joséilton Bezerra dos Santos Junior

CPF: 118.009.545-65

Endereço: Pov. Camará

Número: 552 Município de Muribeca / Sergipe.

Observações:

Conhece o Memorial descritivo do empreendimento objeto desta Consulta?

SIM

NÃO

Conhece e Concorda com as ações mitigadoras listadas no Projeto do empreendimento e sua capacidade de redução satisfatória dos impactos socioambientais do empreendimento?

SIM

NÃO

O (a) Senhor (a) é favorável ou contrário à implantação do empreendimento objeto desta consulta no Povoado Camará, Município de Muribeca / Sergipe no imóvel indicado no Anexo Único deste instrumento?

FAVORÁVEL

CONTRÁRIO

Muribeca / Sergipe.

Data: 02 / 01 / 2024

Joséilton Bezerra dos Santos Junior
Assinatura



ESTADO DE SERGIPE
MUNICÍPIO DE MURIBECA
PODER EXECUTIVO

CONSULTA PÚBLICA 01/2024

Formulário nº 111 /2024

OBJETO: IMPLANTAÇÃO DE ABATEDOURO FRIGORÍFICO NO POVOADO CAMARÁ, MUNICÍPIO DE MURIBECA / SERGIPE.

Nome Completo: Julia Beatriz Bezerra dos Santos
CPF: 118.008.945.62
Endereço: Pov. Camará
Número: 552 Município de Muribeca / Sergipe.
Observações:

Conhece o Memorial descritivo do empreendimento objeto desta Consulta?

SIM NÃO

Conhece e Concorde com as ações mitigadoras listadas no Projeto do empreendimento e sua capacidade de redução satisfatória dos impactos socioambientais do empreendimento?

SIM NÃO

O (a) Senhor (a) é favorável ou contrário à implantação do empreendimento objeto desta consulta no Povoado Camará, Município de Muribeca / Sergipe no imóvel indicado no Anexo Único deste instrumento?

FAVORÁVEL CONTRÁRIO

Muribeca / Sergipe.

Data: 02 / 04 / 2024

Julia Beatriz Bezerra dos Santos
Assinatura



ESTADO DE SERGIPE
MUNICÍPIO DE MURIBECA
PODER EXECUTIVO

CONSULTA PÚBLICA 01/2024

Formulário nº 112 /2024

OBJETO: IMPLANTAÇÃO DE ABATEDOURO FRIGORÍFICO NO POVOADO CAMARÁ, MUNICÍPIO DE MURIBECA / SERGIPE.

Nome Completo: João Nilton de Jesus de Souza

CPF: 008 728 115-57

Endereço: Rua Camará

Número: 552 Município de Muribeca / Sergipe.

Observações:

Conhece o Memorial descritivo do empreendimento objeto desta Consulta?

SIM

NÃO

Conhece e Concorde com as ações mitigadoras listadas no Projeto do empreendimento e sua capacidade de redução satisfatória dos impactos socioambientais do empreendimento?

SIM

NÃO

O (a) Senhor (a) é favorável ou contrário à implantação do empreendimento objeto desta consulta no Povoado Camará, Município de Muribeca / Sergipe no imóvel indicado no Anexo Único deste instrumento?

FAVORÁVEL

CONTRÁRIO

Muribeca / Sergipe.

Data: 02 / MAIO / 2024

João Nilton de Jesus de Souza
Assinatura



ESTADO DE SERGIPE
MUNICÍPIO DE MURIBECA
PODER EXECUTIVO

CONSULTA PÚBLICA 01/2024

Formulário nº 113 /2024

OBJETO: IMPLANTAÇÃO DE ABATEDOURO FRIGORÍFICO NO POVOADO CAMARÁ, MUNICÍPIO DE MURIBECA / SERGIPE.

Nome Completo: Maria Lucia dos Santos

CPF: 027.541.255-58

Endereço: POV. camará

Número: 552 Município de Muribeca / Sergipe.

Observações:

Conhece o Memorial descritivo do empreendimento objeto desta Consulta?

SIM

NÃO

Conhece e Concorda com as ações mitigadoras listadas no Projeto do empreendimento e sua capacidade de redução satisfatória dos impactos socioambientais do empreendimento?

SIM

NÃO

O (a) Senhor (a) é favorável ou contrário à implantação do empreendimento objeto desta consulta no Povoado Camará, Município de Muribeca / Sergipe no imóvel indicado no Anexo Único deste instrumento?

FAVORÁVEL

CONTRÁRIO

Muribeca / Sergipe.

Data: 02 / MAIO / 2024

Maria Lucia dos Santos

Assinatura



ESTADO DE SERGIPE
MUNICÍPIO DE MURIBECA
PODER EXECUTIVO

CONSULTA PÚBLICA 01/2024

Formulário nº 114 /2024

OBJETO: IMPLANTAÇÃO DE ABATEDOURO FRIGORÍFICO NO POVOADO CAMARÁ, MUNICÍPIO DE MURIBECA / SERGIPE.

Nome Completo: João Lima de Santana

CPF: 005-055-925-76

Endereço: Rua: Camará

Número: 16 Município de Muribeca / Sergipe.

Observações:

Conhece o Memorial descritivo do empreendimento objeto desta Consulta?

SIM NÃO

Conhece e Concorda com as ações mitigadoras listadas no Projeto do empreendimento e sua capacidade de redução satisfatória dos impactos socioambientais do empreendimento?

SIM NÃO

O (a) Senhor (a) é favorável ou contrário à implantação do empreendimento objeto desta consulta no Povoado Camará, Município de Muribeca / Sergipe no imóvel indicado no Anexo Único deste instrumento?

FAVORÁVEL CONTRÁRIO

Muribeca / Sergipe.

Data: 02 / maio / 2024

João Lima de Santana

Assinatura



ESTADO DE SERGIPE
MUNICÍPIO DE MURIBECA
PODER EXECUTIVO

CONSULTA PÚBLICA 01/2024

Formulário nº 115 /2024

OBJETO: IMPLANTAÇÃO DE ABATEDOURO FRIGORÍFICO NO POVOADO CAMARÁ, MUNICÍPIO DE MURIBECA / SERGIPE.

Nome Completo: Rodrigo dos Santos Santana

CPF: 095.648.175-28

Endereço: Rua: Camará

Número: 16 Município de Muribeca / Sergipe.

Observações:

Conhece o Memorial descritivo do empreendimento objeto desta Consulta?

SIM NÃO

Conhece e Concorda com as ações mitigadoras listadas no Projeto do empreendimento e sua capacidade de redução satisfatória dos impactos socioambientais do empreendimento?

SIM NÃO

O (a) Senhor (a) é favorável ou contrário à implantação do empreendimento objeto desta consulta no Povoado Camará, Município de Muribeca / Sergipe no imóvel indicado no Anexo Único deste instrumento?

FAVORÁVEL CONTRÁRIO

Muribeca / Sergipe.

Data: 02 / maio / 2024

Rodrigo dos Santos Santana

Assinatura