

IMPLANTAÇÃO

ESCALA: 1:350

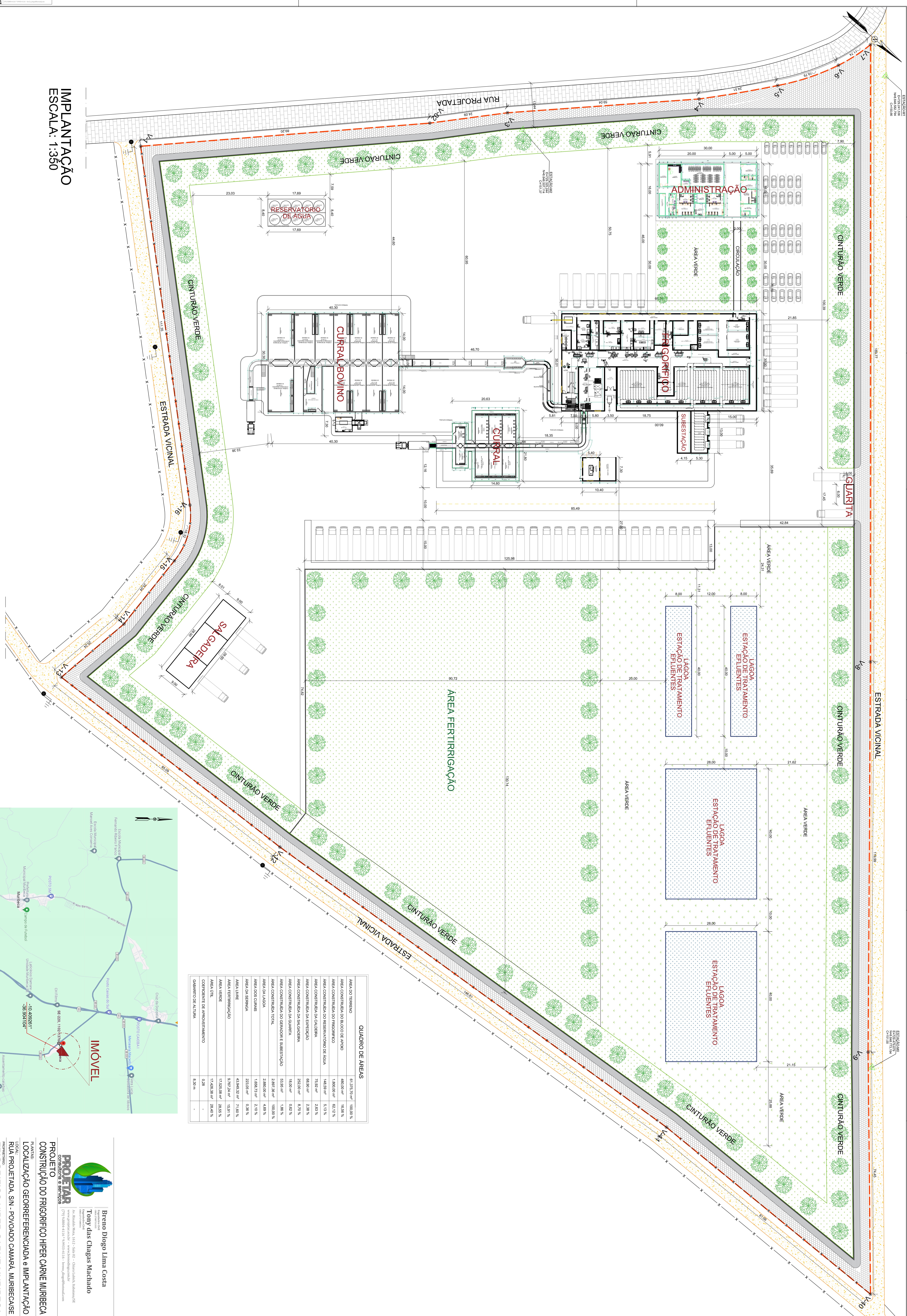

QUADRO DE AREAS

ÁREA DO TERRENO	61.313,70 m ²	100,00 %
ÁREA CONSTRUÍDA DO BLOCO DE ANEXO	480,00 m ²	0,78 %
ÁREA CONSTRUÍDA DO PRINCIPAL	1.800,00 m ²	2,94 %
ÁREA CONSTRUÍDA DO RESERVATÓRIO DE ÁGUA	144,50 m ²	0,24 %
ÁREA CONSTRUÍDA DA CULTEBIA	71,50 m ²	0,12 %
ÁREA CONSTRUÍDA DA SAL GADERIA	68,80 m ²	0,11 %
ÁREA CONSTRUÍDA DA QUANTIA	202,00 m ²	0,33 %
ÁREA CONSTRUÍDA DO GERADOR E SUBESTAÇÃO	14,50 m ²	0,02 %
ÁREA DA LAGOA	2.987,38 m ²	4,87 %
ÁREA DOS CURIAIS	1.668,73 m ²	2,72 %
ÁREA DA SERRINHA	223,05 m ²	0,36 %
ÁREA LIVRE	43.940,32 m ²	71,60 %
ÁREA FERTIRRIGACÃO	9.787,24 m ²	15,95 %
ÁREA ÚTIL	17.526,08 m ²	28,58 %
COEFICIENTE DE APROVEITAMENTO	17.426,38 m ²	28,40 %
QUADRO DE ALTURA	8,30 m	-

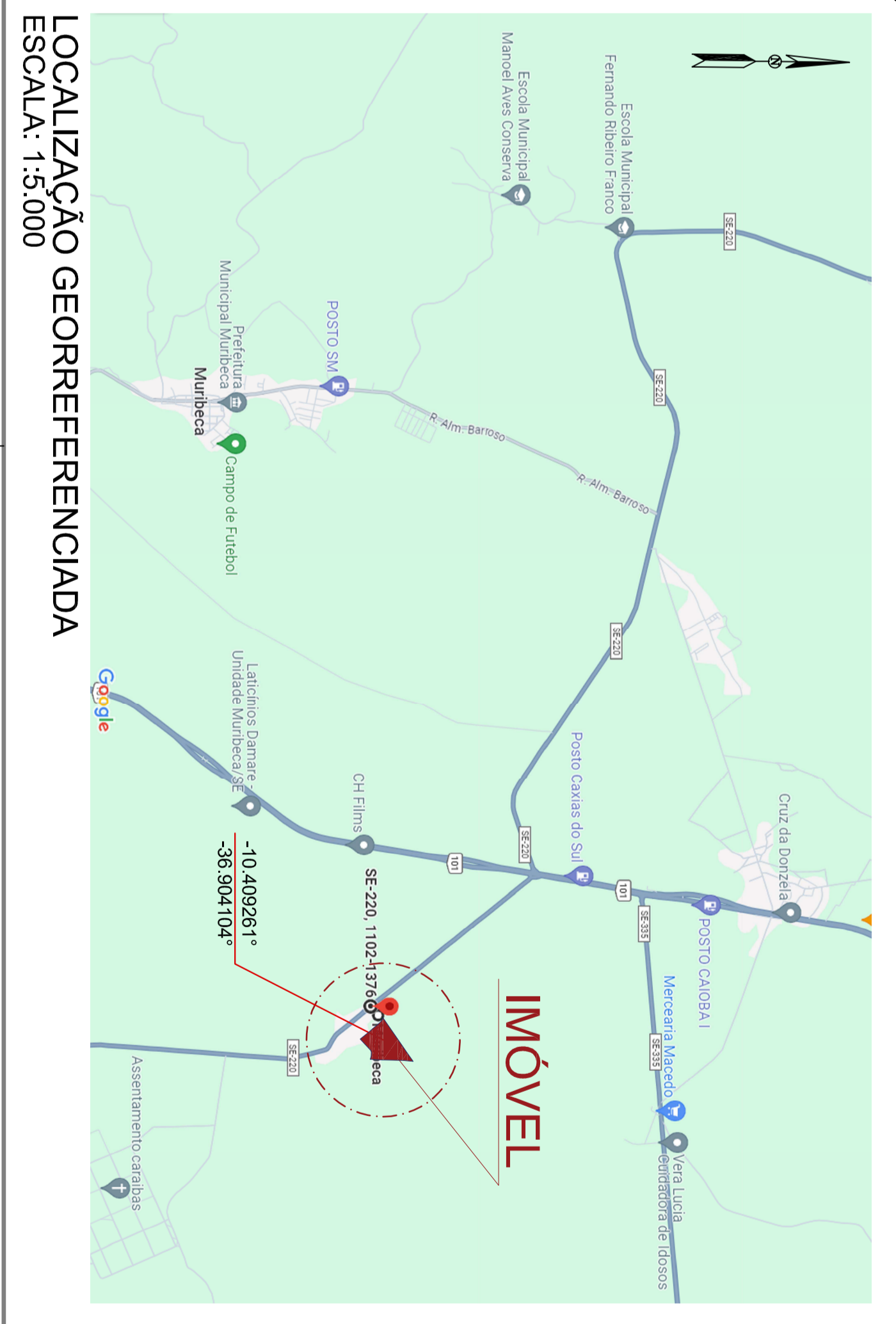

PROSTAR
 CONSULTORIA E SERVIÇOS

Breno Diego Lima Costa
 Tony das Chagas Machado

PROJETO
 CONSTRUÇÃO DO FRIGORÍFICO HIPER CARNE MURIBECA LOCALIZAÇÃO GEORREFERENCIADA E IMPLANTAÇÃO

LOCAL: RUA PROJETADA, S/N - POVOADO CAMARÁ, MURIBECASE

FRIGORÍFICO HIPER CARNE MURIBECA

ENCP BRENO DIEGO LIMA COSTA - CREIA 27087/31395

DESENHO: BRENNO DIEGO LIMA COSTA
 DATA: 05/01/2024
 ESCALA: 1:350
 PLANÍCIA: 01/01